

**02**  
P01  
DETALHE 01  
Esc.: 1/125

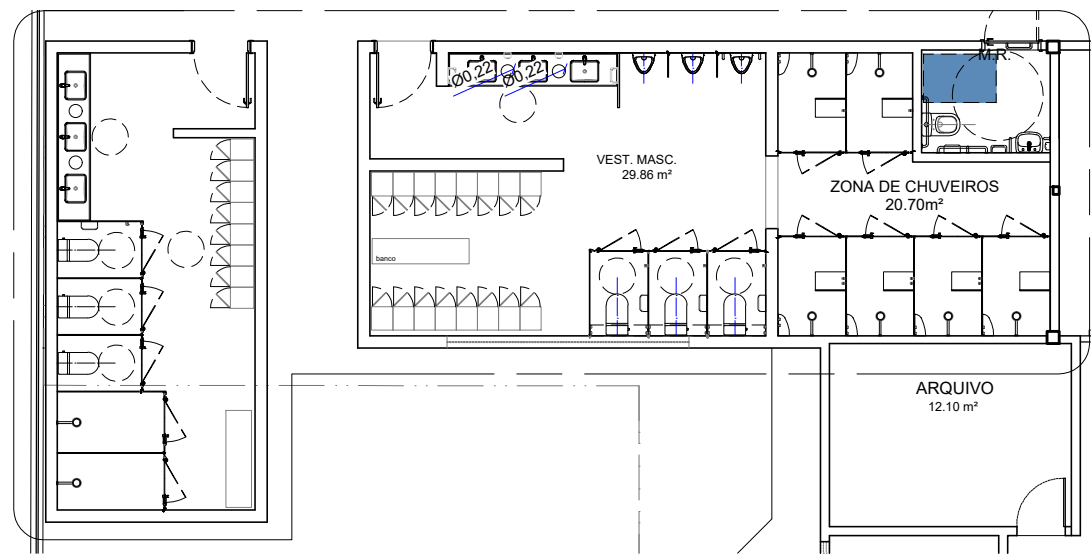

**03**  
P01  
DETALHE 02  
Esc.: 1/125



**01**  
P01  
PLANTA DE LOCAÇÃO  
Esc.: 1/500



SESC SAMAMBAIA			ANEXO 01
Projeto:	Detalhe 01 e 02	Prancha: 01/06	
Conteúdo:	Planta baixa	Escala: INDICADOS	
Data:	Julho de 2025	Desenho: Luca Alves Barcellos	Revisão: R00



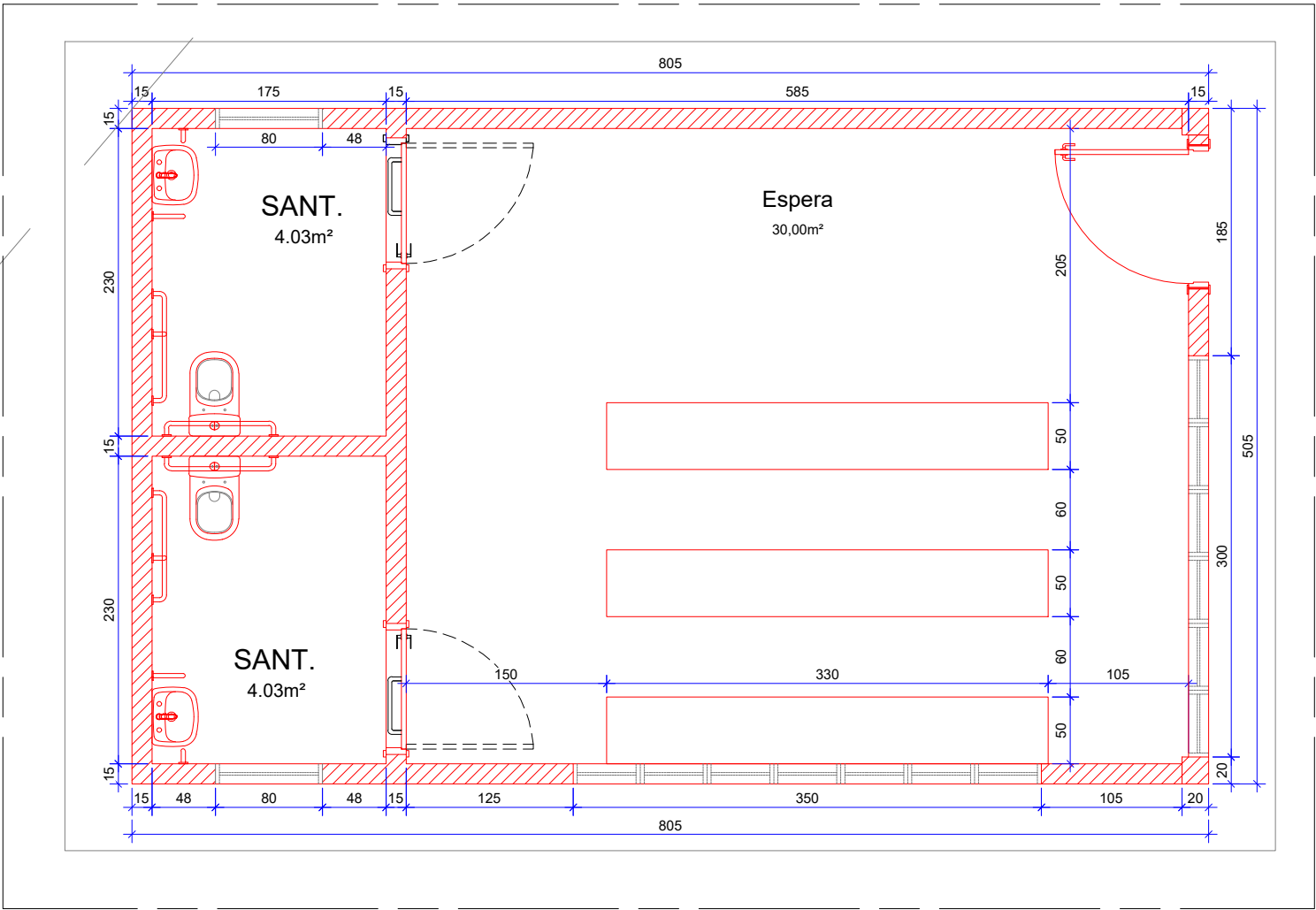

04 PLANTA BAIXA - CONSTRUIR  
P02 Esc.: 1/50

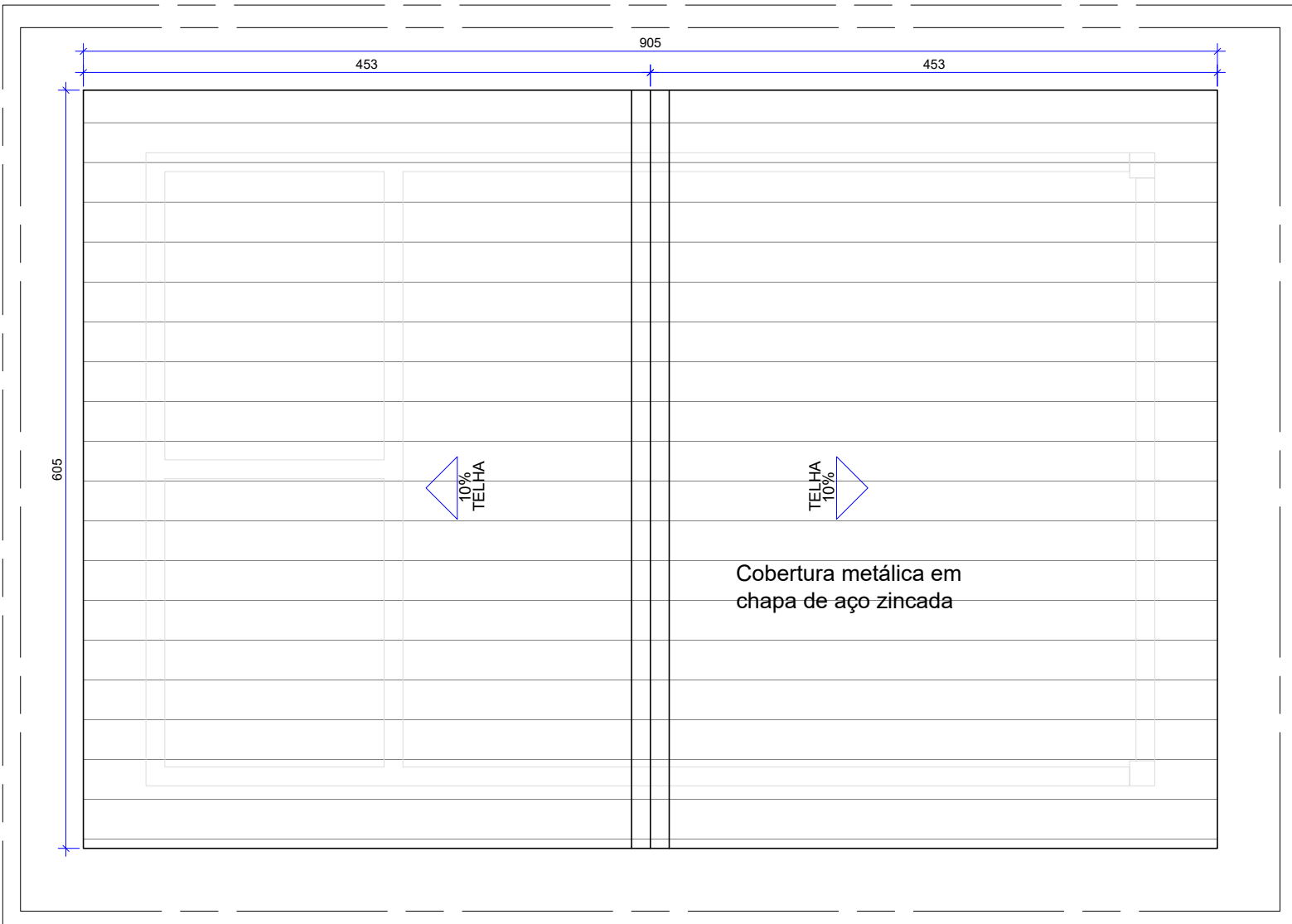

05 PLANTA DE COBERTURA  
P02 Esc.: 1/50

- OBSERVAÇÕES
- SERVIÇOS EM OBEDIÊNCIA ÀS ESPECIFICAÇÕES GERAIS E NORMAS DA ABNT;
  - QUALQUER ALTERAÇÃO DO PROJETO DEVERÁ SER SUBMETIDA À COINFRA E AO GESTOR DO CONTRATO DA OBRA DO SESC-DF, QUE DEVERÃO CARIMBAR E ASSINAR O APROVO A OBRA;
  - OS PROJETOS COMPLEMENTARES SERÃO ELABORADOS PELA CONTRATADA E DEVERÃO OBEDECER AS NORMAS DA ABNT E CONTER ART/RRT, DEVENDO SER APRESENTADOS À COINFRA E AO GESTOR DO SESC-DF PARA APROVO;
  - DEVERÁ SER REALIZADA VISTORIA AO LOCAL, PARA CONFIRMAR MEDIDAS DO PROJETO.

## LEGENDA - CONSTRUIR

### PAREDES DE VEDAÇÃO

- ALVENARIA EXISTENTE - A MANTER
- EQUIPAMENTO/ ESQUADRIA - A INSTALAR
- ALVENARIA - A CONSTRUIR

## NOTAS GERAIS

- AS PAREDES DEVERÃO SER EXECUTADAS COM BLOCOS CERÂMICOS OU BLOCOS DE CONCRETO ESTRUTURAL.
- A ARGAMASSA DE ASSENTAMENTO DEVERÁ SER PREPARADA COM TRAÇO ADEQUADO, GARANTINDO ADERÊNCIA E RESISTÊNCIA CONFORME NORMAS DA ABNT.
- O ALINHAMENTO E PRUMO DAS ALVENARIAS DEVERÃO SER RIGOROSAMENTE RESPEITADOS, COM VERIFICAÇÃO CONSTANTE DURANTE A EXECUÇÃO.
- AS PAREDES DEVERÃO SER AMARRADAS NAS INTERSEÇÕES E NOS ENCONTROS COM PILARES E VIGAS, UTILIZANDO ELEMENTOS DE AMARRAÇÃO OU VERGAS E CONTRAVERGAS, CONFORME O CASO.
- VÃOS PARA PORTAS E JANELAS DEVERÃO RECEBER VERGAS OU CINTAS DE AMARRAÇÃO CONFORME O DETALHAMENTO ESTRUTURAL.
- TODAS AS INSTALAÇÕES ELÉTRICAS E HIDRÁULICAS EMBUTIDAS DEVEM SER PREVISTAS DURANTE A ELEVAÇÃO DA ALVENARIA, EVITANDO CORTES POSTERIORES.
- DEVERÁ SER MANTIDO O CUIDADO COM O POSICIONAMENTO E RESERVA DOS PONTOS ELÉTRICOS, HIDRÁULICOS E ESTRUTURAIS.
- AS PAREDES DEVEM RECEBER REBOCO, EMBOÇO OU CHAPISCO, CONFORME SISTEMA DE ACABAMENTO PREVISTO.
- A SUPERFÍCIE DEVERÁ ESTAR PLANA, REGULAR E SEM TRINCAS, PRONTA PARA OS SERVIÇOS DE REVESTIMENTO.
- AS COTAS REFEREM-SE ÀS MEDIDAS ACABADAS E DEVEM SER OBSERVADAS RIGOROSAMENTE DURANTE A EXECUÇÃO.
- DESENHOS COTADOS EM METROS E DETALHES EM CENTÍMETROS.
- OS NÍVEIS SÃO REPRESENTADOS EM METROS E DEVEM SER RESPEITADOS CONFORME INDICAÇÃO EM PROJETO.
- TODAS AS MEDIDAS DEVERÃO SER CONFERIDAS NO LOCAL, SENDO RESPONSABILIDADE DA EQUIPE DE OBRA AJUSTAR QUALQUER DIVERGÊNCIA ANTES DO INÍCIO DA EXECUÇÃO.

- OBSERVAÇÕES
- SERVIÇOS EM OBEDIÊNCIA ÀS ESPECIFICAÇÕES GERAIS E NORMAS DA ABNT;
  - QUALQUER ALTERAÇÃO DO PROJETO DEVERÁ SER SUBMETIDA À COINFRA E AO GESTOR DO CONTRATO DA OBRA DO SESC-DF, QUE DEVERÃO CARIMBAR E ASSINAR O APROVO A OBRA;
  - OS PROJETOS COMPLEMENTARES SERÃO ELABORADOS PELA CONTRATADA E DEVERÃO OBEDECER AS NORMAS DA ABNT E CONTER ART/RRT, DEVENDO SER APRESENTADOS À COINFRA E AO GESTOR DO SESC-DF PARA APROVO;
  - DEVERÁ SER REALIZADA VISTORIA AO LOCAL, PARA CONFIRMAR MEDIDAS DO PROJETO.

## NOTAS

- A COBERTURA DEVERÁ SER EXECUTADA COM TELHAS METÁLICAS EM CHAPA DE AÇO ZINCADO, CONFORME ESPECIFICAÇÕES DE PROJETO.
- OS RUFOS SERÃO CONFECCIONADOS EM CHAPA DOBRADA E DEVERÃO SER FIXADOS NAS LATERAIS E NA PARTE MAIS ALTA DOS TELHADOS.
- NAS EXTREMIDADES DOS RUFOS COM AS TELHAS, DEVERÁ SER FORNECIDA E INSTALADA MANTA AUTO-ADESIVA IMPERMEABILIZANTE, RESISTENTE AO TEMPO, PARA VEDAÇÃO E ESTANQUEIDADE.
- AS CALHAS SERÃO EM CHAPA GALVANIZADA, DOBRADAS EM PERFIL "U", E FIXADAS COM CAIMENTO MÍNIMO DE 2% EM DIREÇÃO AOS RALOS.
- TODOS OS TUBOS DE QUEDA DEVERÃO SER EM PVC COM Ø100 MM.
- O EXECUTOR DEVERÁ DIMENSIONAR A QUANTIDADE ADEQUADA DE TUBOS DE QUEDA PARA GARANTIR O ESCOAMENTO EFICIENTE DA ÁGUA PLUVIAL.
- A ALTURA DA PLATIBANDA DEVERÁ SER REDIMENSIONADA, SE NECESSÁRIO, PARA GARANTIR O OCULTAMENTO DA COBERTURA.
- DEVERÃO SER INSTALADOS ALÇAPÕES NOS FORROS, PARA ACESSO E MANUTENÇÃO DAS INSTALAÇÕES SOB A COBERTURA.



ANEXO 01		
SESC SAMAMBAIA		
Projeto:	SALA DE ESPERA	Prancha: 02/06
Conteúdo:	Planta baixa - Construir / Cobertura	Escala: INDICADOS
Data:	Julho de 2025	Desenho: Luca Alves Barcellos
		Revisão: R00



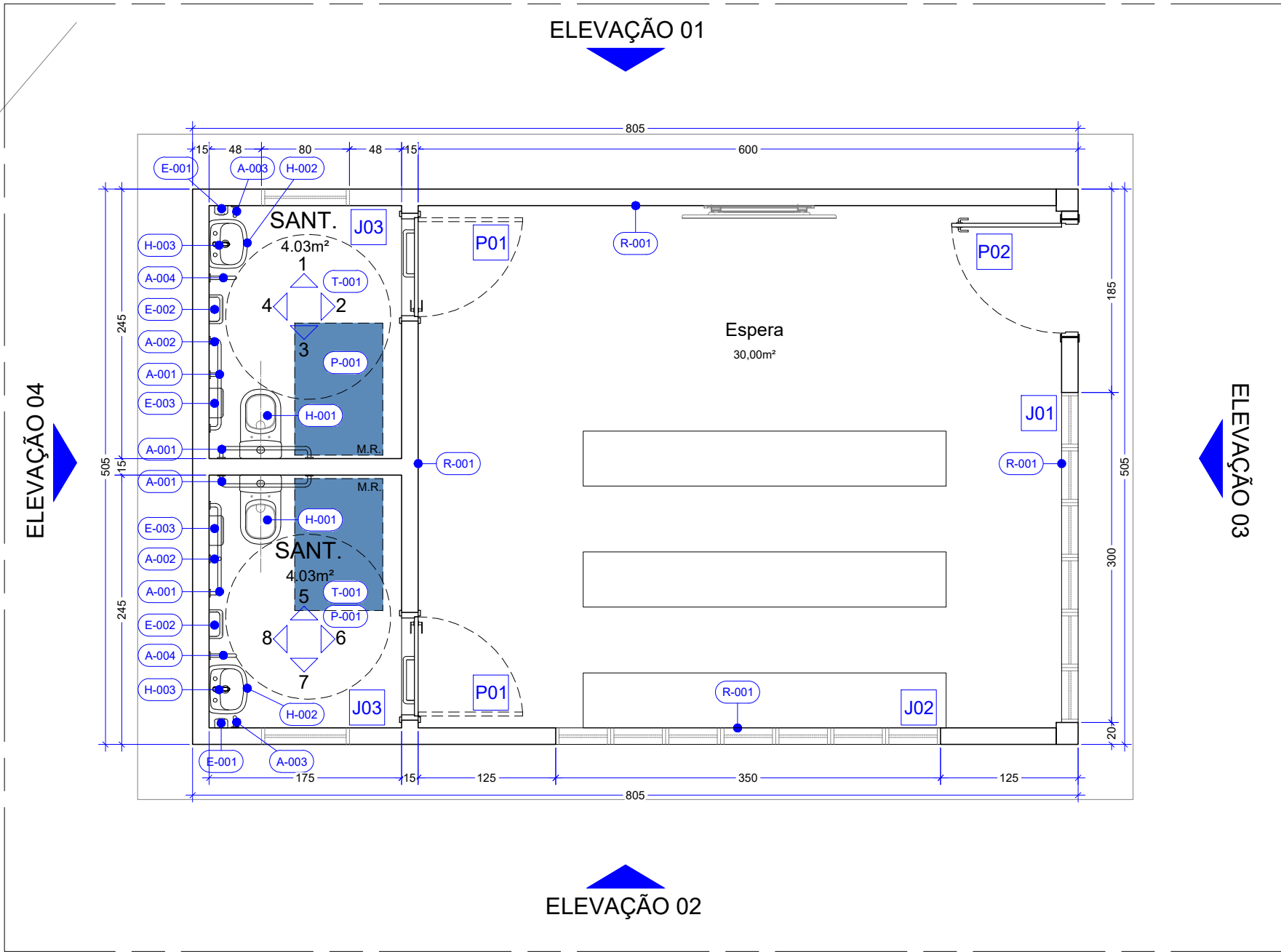

06  
P02  
PLANTA BAIXA - EXECUTIVA  
Esc.: 1/50

#### QUADRO DE ABERTURAS

ESQUADRIA	DIMENSÕES	DESCRIÇÃO	QUANT.
PORTA	P1	90 x 210	02
	P2	90 x 210	02
ESQ.	J01	50 x 300	01
	J02	50 x 350	01
	J03	80 x 60	02

#### NOTAS GERAIS

- AS COTAS REFEREM-SE ÀS MEDIDAS ACABADAS
- DESENHOS EM CENTÍMETROS
- NÍVEIS EM METROS
- PARA EXECUÇÃO, TODAS AS MEDIDAS DEVEM SER CONFERIDAS NO LOCAL
- TODAS AS QUINAS VIVAS DE ALVENARIA DEVERÃO RECEBER CANALETA DE ALUMÍNIO NA COR BRANCA COM 1/2" PARA PROTEÇÃO
- BONECAS DAS PORTAS NÃO COTADAS, CONSIDERAR 5CM ENTRE O LIMITE DA ALVENARIA E O INÍCIO DO ALISAR

#### OBSERVAÇÕES

- TODOS OS SERVIÇOS DEVERÃO SER EXECUTADOS EM CONFORMIDADE COM AS ESPECIFICAÇÕES GERAIS DO PROJETO E COM AS NORMAS TÉCNICAS DA ABNT VIGENTES.
- QUALQUER ALTERAÇÃO NO PROJETO DEVERÁ SER PREVIAMENTE SUBMETIDA À COINFRA E AO GESTOR DO CONTRATO DA OBRA DO SESC-DF, PARA ANÁLISE E APROVAÇÃO FORMAL, COM CARIMBO E ASSINATURA NO CAMPO "APROVO A OBRA".
- OS PROJETOS COMPLEMENTARES SERÃO DE RESPONSABILIDADE DA EMPRESA CONTRATADA, DEVERÃO ATENDER INTEGRALMENTE ÀS NORMAS DA ABNT E CONTER AS RESPECTIVAS ARTS OU RTTS. APÓS ELABORADOS, DEVERÃO SER APRESENTADOS À GEINFRA E AO GESTOR DO CONTRATO DO SESC-DF PARA APROVAÇÃO.
- DEVERÁ SER REALIZADA VISTORIA TÉCNICA NO LOCAL DA OBRA PARA CONFERÊNCIA E VALIDAÇÃO DAS MEDIDAS APRESENTADAS EM PROJETO.

#### LEGENDA

##### SIMBOLOGIA

- PROJEÇÃO INFERIOR
- PROJEÇÃO EQUIPAMENTO FIXO

##### PAREDES DE VEDAÇÃO

##### SIMBOLOGIA

- ALVENARIA
- INICIO DA PAGINAÇÃO

##### EQUIPAMENTOS

- RALO GRELHA INOX COM CAIXILHO ROTATIVO ABRE E FECHA - 15 x 15 cm

#### MATERIAS E ACABAMENTOS

#### PEÇAS E COMPLEMENTOS

- 000 CONSTRUTIVOS
- R-000 REVESTIMENTO PAREDES
- P-000 PISOS
- A-000 ACESSIBILIDADE
- Ro-000 RODAPÉS
- B-000 BANCADAS
- E-000 EQUIPAMENTOS
- H-000 PEÇAS HIDRÁULICAS

#### ESPECIFICAÇÃO DE MATERIAIS

COD	DESCRIÇÃO
H-001	BACIA SANITÁRIA PARA CAIXA ACOPLADA ACESSÍVEL, DE CERÂMICA ESMALTADA IMPERMEÁVEL, NA COR BRANCA. DIMENSÕES PADRONIZADAS DE ACORDO COM A NBR 9050/ 2015. INCLUI CAIXA ACOPLADA COM DUPLO ACIONAMENTO E INSTALAÇÃO DE ASSENTO COM TAMPA EM POLIPROPILENO OU POLIETILENO COM TECNOLOGIA MICROBAN, NA COR BRANCA; REF.: MODELO VOUGUE PLUS CONFORT P.515.17 + CDC.01F.17 _ DECA
H-002	LAVATÓRIO INDIVIDUAL COM COLUNA SUSPensa, DE CERÂMICA ESMALTADA IMPERMEÁVEL, NA COR BRANCA, COM ELEMENTOS DE FIXAÇÃO E INSTALAÇÃO HIDRÁULICA REF.: MODELO VOUGUE PLUS L.51.17 + C.510.17
H-003	TORNEIRA DE PRESSÃO, ACIONAMENTO POR ALAVANCA, TIPO MESA, COM AREJADOR E FECHAMENTO AUTOMÁTICO - ACABAMENTO CROMADO REF.: DECAMATIC ECO 1173.C.CONF_DECA
R-001	TORNEIRA DE PRESSÃO, ACIONAMENTO POR ALAVANCA, TIPO MESA, COM AREJADOR E FECHAMENTO AUTOMÁTICO - ACABAMENTO CROMADO REF.: DECAMATIC ECO 1173.C.CONF_DECA
T-001	FORRO DE DRYWALL VERDE (RU), ESPESSURA DE 12,5 mm, FIXADO À ESTRUTURA METÁLICA. ESTRUTURA METÁLICA FORMADA POR PERFIS GALVANIZADOS E POR PEÇAS METÁLICAS ZINCADAS COMPLEMENTARES. REVESTIDA COM MASSA ACRILICA E PINTURA ACRILICA IMPERMEABILIZANTE E ANTIMOFO, ACABAMENTO FOSCO NA COR BRANCO NEVE COM TABICA METÁLICA LISA NA COR BRANCA. REF.: YORK SGR HARD _ PORTINARI. APLICADO COM JUNTA DE ASSENTAMENTO 1,5 mm E REJUNTE ACRÍLICO QUARTIZOLITE NA COR CINZA PLATINA
P-001	REVESTIMENTO CERÂMICO TIPO PORCELANATO DIM.: 87,7 x 87,7 cm, NA COR SGR, BORDA RETIFICADA, ACABAMENTO NATURAL HARD. REF.: YORK SGR HARD _ PORTINARI. APLICADO COM JUNTA DE ASSENTAMENTO 1,5 mm E REJUNTE ACRÍLICO QUARTIZOLITE NA COR CINZA PLATINA
A-001	BARRA DE APOIO RETA EM AÇO INOXIDÁVEL, COMPRIMENTO= 80 CM, Ø=30 MM A 35 MM - ACABAMENTO POLIDO REF.: MODELO CONFORTO - DECA 2310.I.080.POL
A-002	BARRA DE APOIO RETA EM AÇO INOXIDÁVEL, COMPRIMENTO= 70 CM, Ø=30 MM A 35 MM - ACABAMENTO POLIDO REF.: MODELO CONFORTO - DECA 2310.I.070.POL
A-003	BARRA DE APOIO EM "L" FIXA EM AÇO INOXIDÁVEL, Ø=30 mm A 35mm - ACABAMENTO POLIDO REF.: MODELO CONFORTO - DECA 2335.I.POL
A-004	BARRA DE APOIO RETA EM AÇO INOXIDÁVEL, COMPRIMENTO= 40 CM, Ø=30 MM A 35 MM - ACABAMENTO POLIDO REF.: MODELO CONFORTO - DECA 2310.I.040.POL
A-005	BARRA DE APOIO LATERAL FIXA EM AÇO INOXIDÁVEL, COMPRIMENTO = 30 CM, Ø=30 MM A 35 MM - ACABAMENTO POLIDO REF.: MODELO CONFORTO - DECA 2373.I.030.POL
A-006	ALARME DE EMERGÊNCIA PARA SANITÁRIO ACESSÍVEL COM BOTOEIRA À PROVA D' ÁGUA
So-001	SOLEIRA EM GRANITO CINZA ANDORINHA, LARGURA DO VÃO, ESPESSURA DE 2 cm, SUPERFÍCIES EXPOSTAS POLIDAS E LUSTRADAS E ACABAMENTOS APARENTES RETOS
H-003	BACIA SANITÁRIA PARA CAIXA ACOPLADA, DE CERÂMICA ESMALTADA IMPERMEÁVEL, NA COR BRANCA. INCLUI CAIXA ACOPLADA COM DUPLO ACIONAMENTO E INSTALAÇÃO DE ASSENTO COM TAMPA EM POLIPROPILENO OU POLIETILENO COM TECNOLOGIA MICROBAN, NA COR BRANCA REF.: MODELO RAVENA P.909.17 + CD.00F.17 _ DECA
H-004	CHUVEIRO ELÉTRICO 3 TEMPERATURAS, 220V - 4600W, NA COR BRANCA REF.: MAXI BELA _ LORENZETTI
H-005	CONJUNTO DE ACABAMENTO E REGISTRO DE GAVETA 1 ¼ E 1 ½ COM CANOPLA REF.: MODELO IZY 4900.37 _ DECA
H-008	TORNEIRA DE PAREDE PARA JARDIM E TANQUE COM ADAPTADOR DE MANGUEIRA, MECANISMO 3 VOLTAS E ½ . REF.: MODELO IZY_DECA
H-009	ACABAMENTO PARA REGISTRO DE PRESSÃO 1 ¼ E 1 ½ COM CANOPLA REF.: MODELO IZY PLUS 4916.C24.PQ _ DECA
ES-01	ESPELHO CRISTAL PRATA 6 mm, LAMINADO, LAPIDAÇÃO RETA, DIM.: 60x95 cm, COLADO - 02 UNIDADES.
E-001	DISPENSER PARA SABÃO LÍQUIDO REF.: MODELO INVOQ BRANCO - PREMISSE
E-002	DISPENSER PARA TOALHA DE PAPEL INTERFOLHADA REF.: MODELO INVOQ BRANCO - PREMISSE
E-003	DISPENSER PARA PAPEL HIGIÊNICO ROLÃO REF.: MODELO INVOQ BRANCO - PREMISSE

#### ANEXO 01

	SESC SAMAMBAIA		Prancha: 03/06
	Projeto:	SALA DE ESPERA	
	Conteúdo:	Planta baixa - Construir / Cobertura	Escala: INDICADOS
	Data:	Julho de 2025	Desenho: Luca Alves Barcellos Revisão: R00



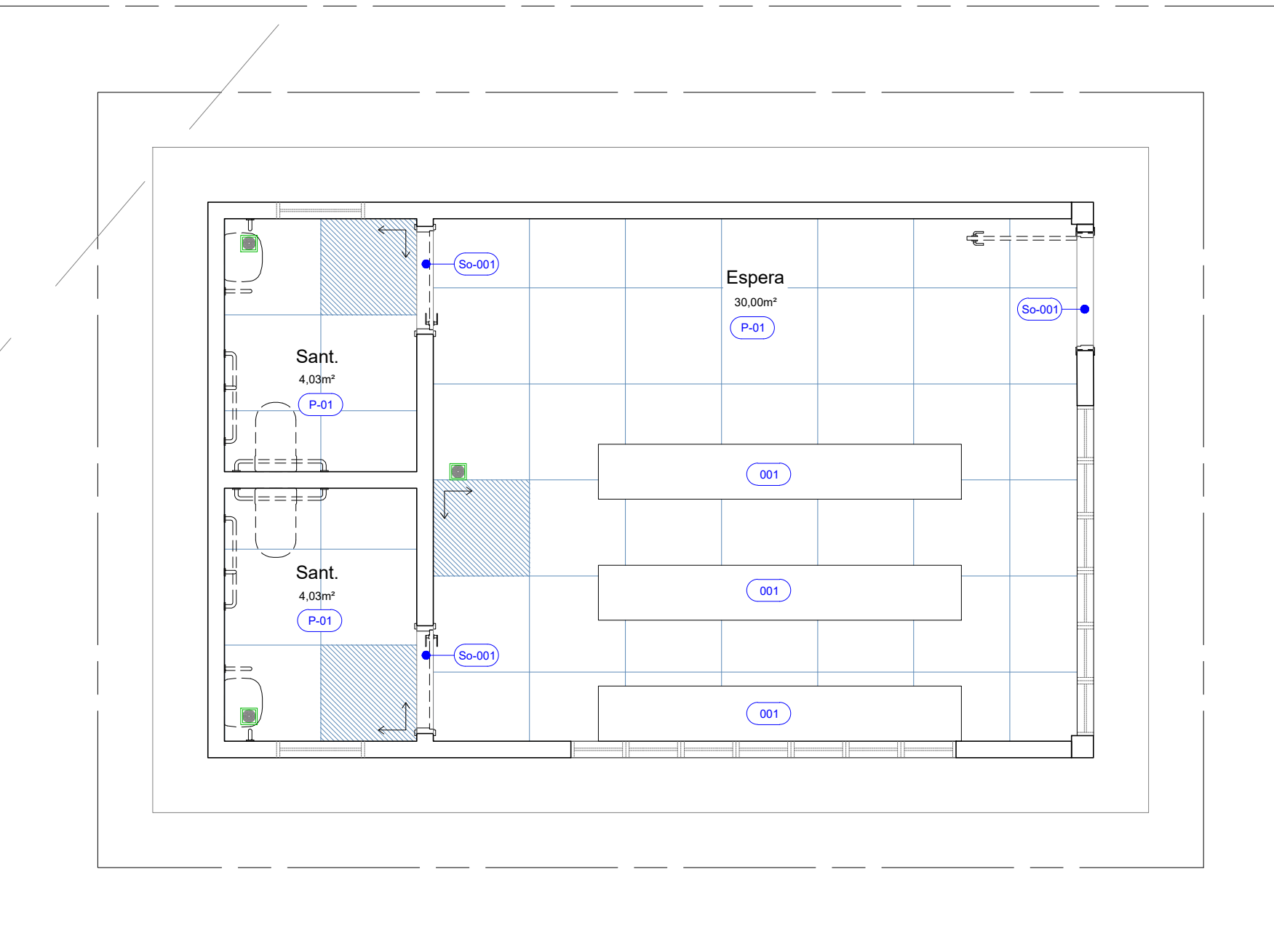

07 PLANTA DE PISO  
P02 Esc.: 1/50

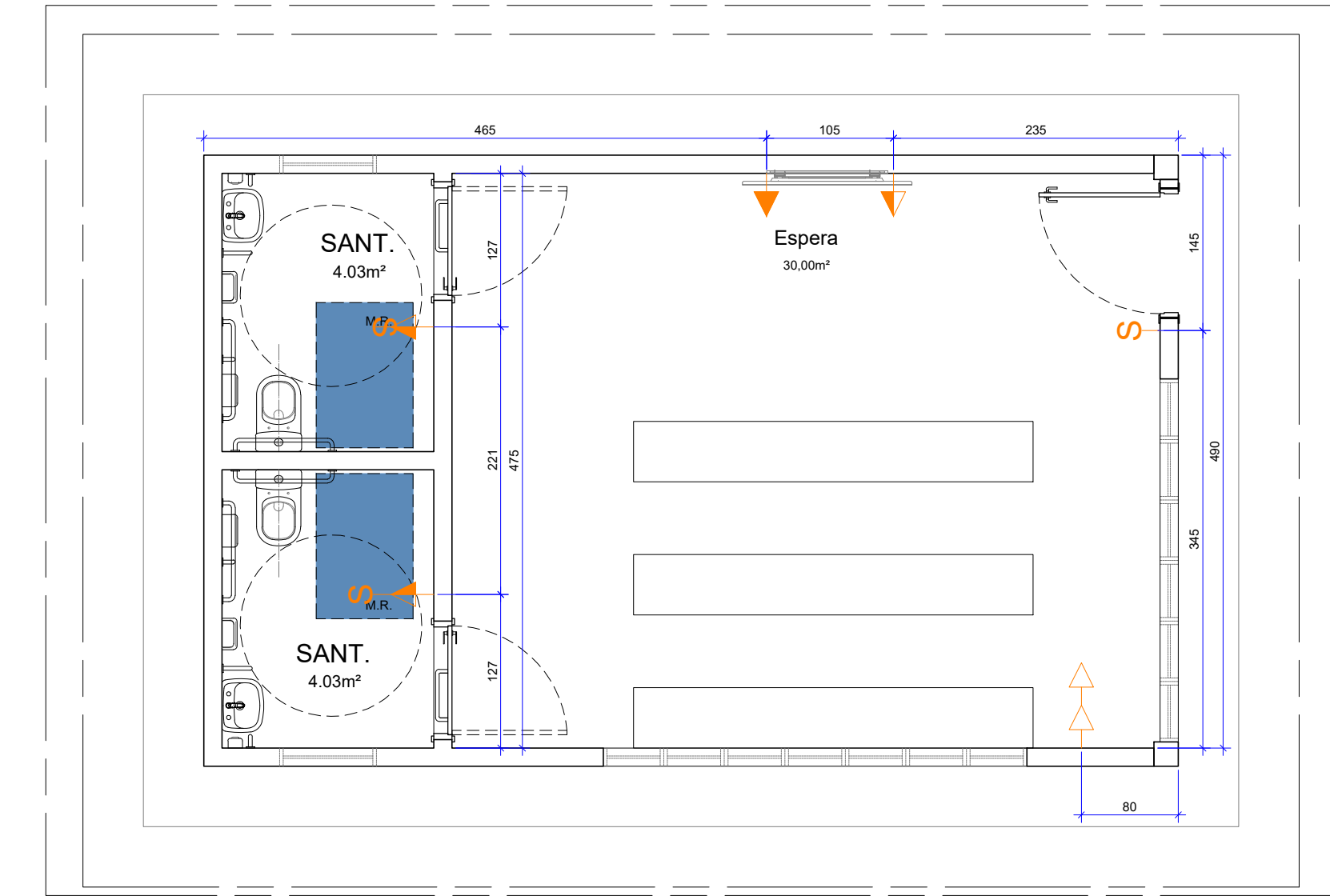

08 PLANTA ELÉTRICA  
P02 Esc.: 1/50

## ESPECIFICAÇÃO DE MATERIAIS

COD	DESCRIÇÃO
001	REVESTIMENTO EM GRANITO CINZA ANDORINHA, ESPESSURA DE 2 cm, SUPERFÍCIES EXPOSTAS POLIDAS E LUSTRADAS E ACABAMENTOS APARENTES RETOS
P-001	REVESTIMENTO CERÂMICO TIPO PORCELANATO DIM.: 87,7 x 87,7 cm, NA COR SGR, BORDA RETIFICADA, ACABAMENTO NATURAL HARD. REF.: YORK SGR HARD. PORTINARI. APLICADO COM JUNTA DE ASSENTAMENTO 1,5 mm E REJUNTE ACRÍLICO QUARTIZOLITE NA COR CINZA PLATINA
So-001	SOLEIRA EM GRANITO CINZA ANDORINHA, DIM.: DE ACORDO COM O VÃO, ESPESSURA DE 2 cm, SUPERFÍCIES EXPOSTAS POLIDAS E LUSTRADAS E ACABAMENTOS APARENTES RETOS

## SIMBOLOGIA

—	PROJEÇÃO SUPERIOR
- - - - -	PROJEÇÃO EQUIPAMENTO FIXO

## EQUIPAMENTOS

	RALO GRELHA INOX COM CAIXILHO ROTATIVO ABRE E FECHA - 15 x 15 cm
--	--

## MATERIAS E ACABAMENTOS

P-000	PISOS
So-000	SOLEIRAS

## NOTAS GERAIS

- A BASE DEVERÁ ESTAR LIMPA, REGULARIZADA, NIVELADA E ISENTA DE PÓ, ÓLEO OU QUALQUER SUBSTÂNCIA QUE PREJUDIQUE A ADERÊNCIA.
- IRREGULARIDADES DEVEM SER CORRIGIDAS COM ARGAMASSA APROPRIADA ANTES DO INÍCIO DA INSTALAÇÃO.
- A APLICAÇÃO DO PISO CERÂMICO DEVERÁ SER REALIZADA COM ARGAMASSA COLANTE TIPO AC-II OU SUPERIOR, COMPATÍVEL COM O TIPO DE BASE E AS CARACTERÍSTICAS DO AMBIENTE (ÚMIDO E DE USO INTENSO).
- AS PEÇAS DEVERÃO SER ASSENTADAS COM JUNTA MÍNIMA DE 3 MM, UTILIZANDO CRUZETAS PLÁSTICAS OU ESPAÇADORES PARA GARANTIR UNIFORMIDADE.
- RECOMENDA-SE O USO DE NÍVEL E DESEMPENADEIRA DENTADA PARA ASSEGURAR O ALINHAMENTO E A ADERÊNCIA CORRETA.
- APÓS A CURA DA ARGAMASSA COLANTE, AS JUNTAS DEVERÃO SER PREENCHIDAS COM REJUNTE CIMENTÍCIO RESISTENTE À UMIDADE\*\*, NA COR ESPECIFICADA EM PROJETO.
- O REJUNTE DEVE SER APLICADO UNIFORMEMENTE, COM CUIDADO PARA EVITAR FALHAS E ACÚMULO DE RESÍDUOS.
- O PISO DEVERÁ TER CAIMENTO MÍNIMO DE 1% EM DIREÇÃO AOS RALOS, GARANTINDO O ESCOAMENTO DA ÁGUA.
- NOS COMPARTIMENTOS ONDE HOUVER RALOS, OS CAIMENTOS DEVEM SER OBSERVADOS COM PRECISÃO, ORIENTANDO AS INCLINAÇÕES EM SUAS RESPECTIVAS DIREÇÕES CONFORME O PROJETO HIDROSSANITÁRIO.
- OS RECORTES NAS PEÇAS CERÂMICAS DEVERÃO SER FEITOS DE FORMA PRECISA E COM ACABAMENTO LIMPO.
- AS BORDAS DEVEM SER PROTEGIDAS COM CANTONEIRAS DE ALUMÍNIO OU PVC, CONFORME ESPECIFICAÇÕES DO PROJETO.
- A LIMPEZA FINAL DEVERÁ SER FEITA COM PRODUTOS ADEQUADOS, REMOVENDO RESÍDUOS DE ARGAMASSA E REJUNTE SEM DANIFICAR O REVESTIMENTO.
- AS COTAS REFEREM-SE ÀS MEDIDAS ACABADAS.
- DESENHOS EM METROS E DETALHES EM METROS.
- NÍVEIS REPRESENTADOS EM METROS.
- PARA EXECUÇÃO, TODAS AS MEDIDAS DEVERÃO SER CONFERIDAS NO LOCAL ANTES DO INÍCIO DOS SERVIÇOS.

## OBSERVAÇÕES

- SERVIÇOS EM OBEDIÊNCIA ÀS ESPECIFICAÇÕES GERAIS E NORMAS DA ABNT;
- QUALQUER ALTERAÇÃO DO PROJETO DEVERÁ SER SUBMETIDA À COINFRA E AO GESTOR DO CONTRATO DA OBRA DO SESC-DF, QUE DEVERÃO CARIMBAR E ASSINAR O APROVO A OBRA;
- OS PROJETOS COMPLEMENTARES SERÃO ELABORADOS PELA CONTRATADA E DEVERÃO OBEDECER AS NORMAS DA ABNT E CONTER ART/RRT, DEVENDO SER APRESENTADOS À COINFRA E AO GESTOR DO SESC-DF PARA APROVO;
- DEVERÁ SER REALIZADA VISTORIA AO LOCAL, PARA CONFIRMAR MEDIDAS DO PROJETO.

## LEGENDA

	INTERRUPTOR (H= 110cm ou especificada em planta)
	PONTO DE TOMADA MÉDIA (H= 110cm ou especificada em planta)
	PONTO DE TOMADA BAIXA (H= 30cm ou especificada em planta)



SESC SAMAMBAIA			ANEXO 01	
Projeto:	SALA DE ESPERA		Prancha:	04/06
Conteúdo:	Planta baixa - PAGINAÇÃO / ELÉTRICA		Escala:	INDICADOS
Data:	Julho de 2025	Desenho:	Luca Alves Barcellos	Revisão: R00







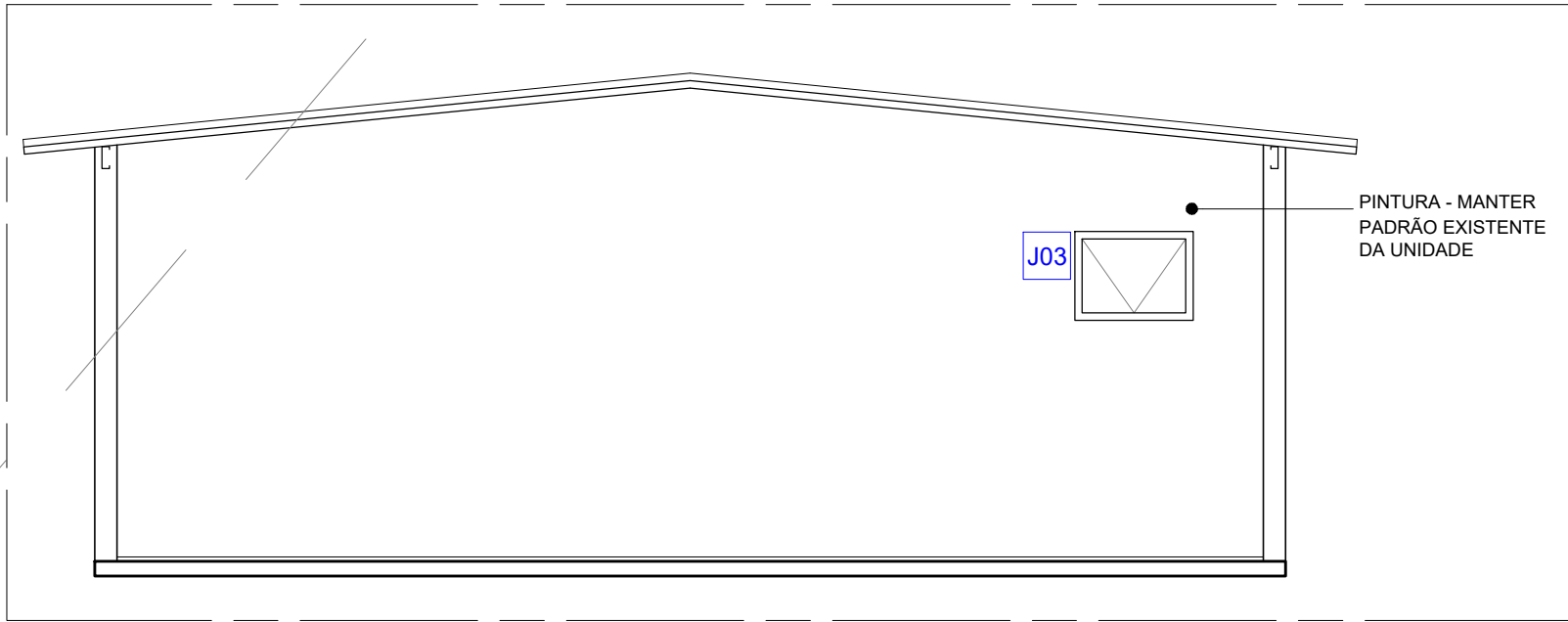

18 ELEVÇÃO 1  
P02 Esc.: 1/50

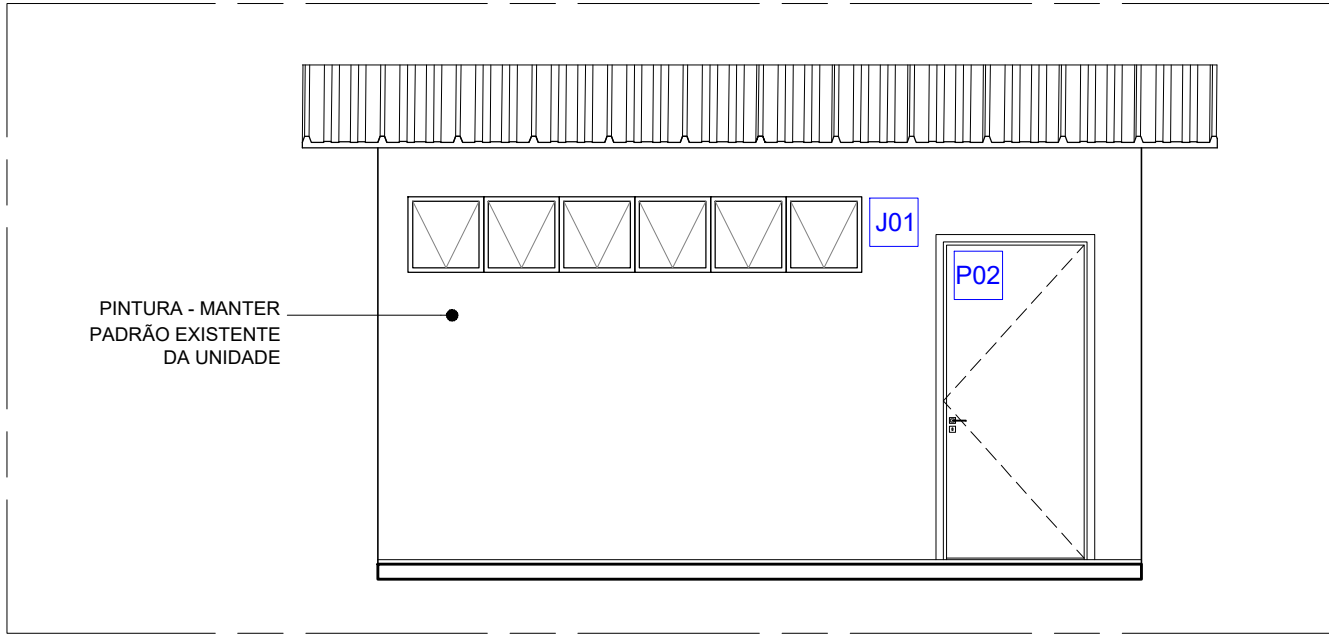

19 ELEVÇÃO 2  
P02 Esc.: 1/50

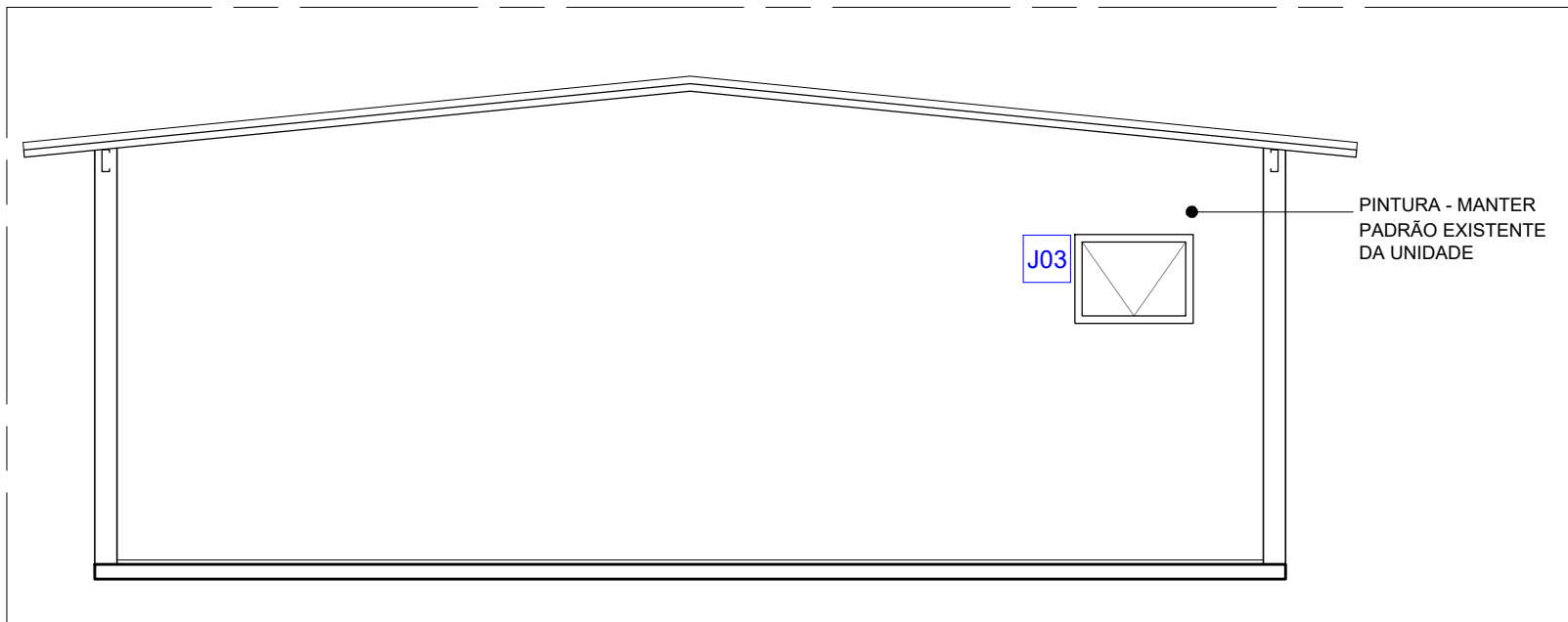

20 ELEVÇÃO 3  
P02 Esc.: 1/50

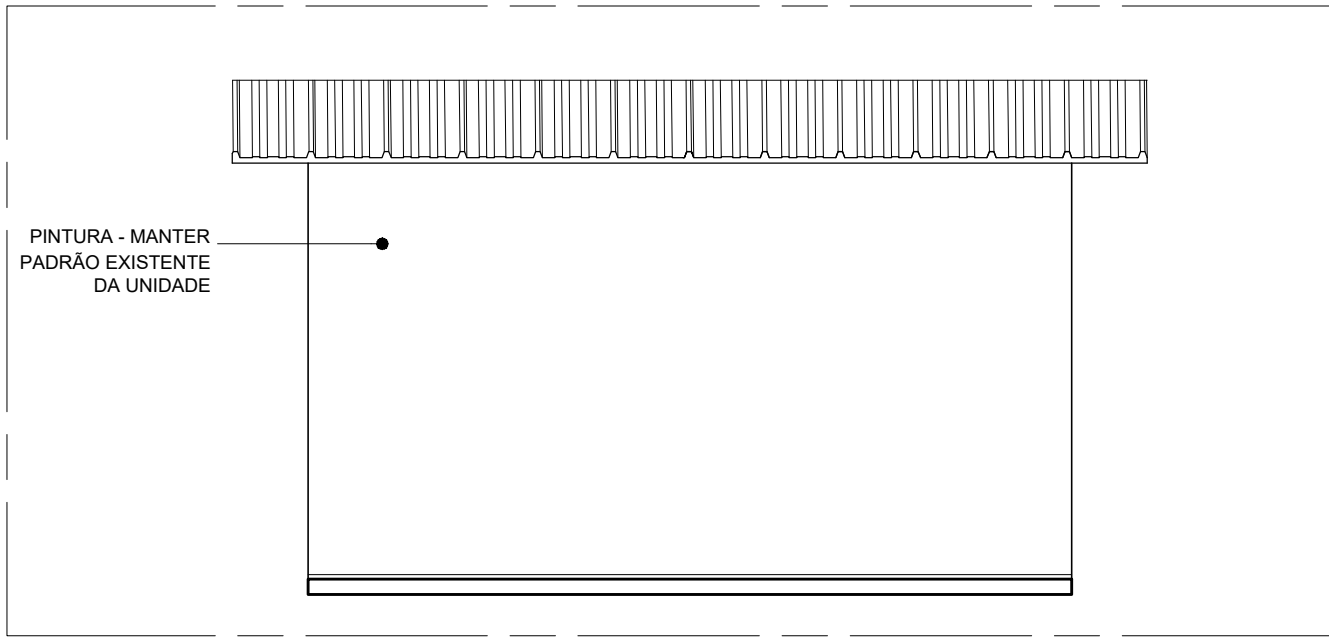

20 ELEVÇÃO 4  
P02 Esc.: 1/50

LEGENDA

SIMBOLOGIA	
<div></div>	PROJEÇÃO INFERIOR
<div></div>	PROJEÇÃO EQUIPAMENTO FIXO
PAREDES DE VEDAÇÃO	
<div></div>	ALVENARIA
<div></div>	INICIO DA PAGINAÇÃO
EQUIPAMENTOS	
<div></div>	RALO GRELHA INOX COM CAIXILHO ROTATIVO ABRE E FECHA - 15 x 15 cm

MATERIAS E ACABAMENTOS

000	CONSTRUTIVOS	Ro-000	RODAPÉS
R-000	REVESTIMENTO PAREDES	B-000	BANCADAS
P-000	PISOS	E-000	EQUIPAMENTOS
A-000	ACESSIBILIDADE	H-000	PEÇAS HIDRÁULICAS

ESPECIFICAÇÃO DE MATERIAIS

COD	DESCRIÇÃO
H-001	BACIA SANITÁRIA PARA CAIXA ACOPLADA ACESSÍVEL, DE CERÂMICA ESMALTADA IMPERMEÁVEL, NA COR BRANCA. DIMENSÕES PADRONIZADAS DE ACORDO COM A NBR 9050/ 2015. INCLUI CAIXA ACOPLADA COM DUPLO ACIONAMENTO E INSTALAÇÃO DE ASSENTO COM TAMPA EM POLIPROPILENO OU POLIETILENO COM TECNOLOGIA MICROBAN, NA COR BRANCA; REF.: MODELO VOUGUE PLUS CONFORT P.515.17 + CDC.01F.17 _ DECA
H-002	LAVATÓRIO INDIVIDUAL COM COLUNA SUSPensa, DE CERÂMICA ESMALTADA IMPERMEÁVEL, NA COR BRANCA, COM ELEMENTOS DE FIXAÇÃO E INSTALAÇÃO HIDRÁULICA. REF.: MODELO VOUGUE PLUS L.51.17 + C.510.17
H-003	TORNEIRA DE PRESSÃO, ACIONAMENTO POR ALAVANCA, TIPO MESA, COM AREJADOR E FECHAMENTO AUTOMÁTICO - ACABAMENTO CROMADO. REF.: DECAMATIC ECO 1173.C.CONF_DECA
R-001	TORNEIRA DE PRESSÃO, ACIONAMENTO POR ALAVANCA, TIPO MESA, COM AREJADOR E FECHAMENTO AUTOMÁTICO - ACABAMENTO CROMADO. REF.: DECAMATIC ECO 1173.C.CONF_DECA
T-001	FORRO DE DRYWALL VERDE (RU), ESPESSURA DE 12,5 mm, FIXADO À ESTRUTURA METÁLICA. ESTRUTURA METÁLICA FORMADA POR PERFIS GALVANIZADOS E POR PEÇAS METÁLICAS ZINCADAS COMPLEMENTARES. REVESTIDA COM MASSA ACRÍLICA E PINTURA ACRÍLICA IMPERMEABILIZANTE E ANTIMOFO, ACABAMENTO FOSCO NA COR BRANCO NEVE COM TABICA METÁLICA LISA NA COR CINZA.
P-001	REVESTIMENTO CERÂMICO TIPO PORCELANATO DIM.: 87,7 x 87,7 cm, NA COR SGR. BORDA RETIFICADA, ACABAMENTO NATURAL HARD. REF.: YORK SGR HARD _ PORTINARI. APLICADO COM JUNTA DE ASSENTAMENTO 1,5 mm E REJUNTE ACRÍLICO QUARTIZOLITE NA COR CINZA PLATINA
A-001	BARRA DE APOIO RETA EM AÇO INOXIDÁVEL, COMPRIMENTO= 80 CM, Ø=30 MM A 35 MM - ACABAMENTO POLIDO. REF.: MODELO CONFORTO - DECA 2310.I.080.POL.
A-002	BARRA DE APOIO RETA EM AÇO INOXIDÁVEL, COMPRIMENTO= 70 CM, Ø=30 MM A 35 MM - ACABAMENTO POLIDO. REF.: MODELO CONFORTO - DECA 2310.I.070.POL.
A-003	BARRA DE APOIO EM "L" FIXA EM AÇO INOXIDÁVEL, Ø=30 mm A 35mm - ACABAMENTO POLIDO. REF.: MODELO CONFORTO - DECA 2335.I.POL.
A-004	BARRA DE APOIO RETA EM AÇO INOXIDÁVEL, COMPRIMENTO= 40 CM, Ø=30 MM A 35 MM - ACABAMENTO POLIDO. REF.: MODELO CONFORTO - DECA 2310.I.040.POL.
A-005	BARRA DE APOIO LATERAL FIXA EM AÇO INOXIDÁVEL, COMPRIMENTO = 30 CM, Ø=30 MM A 35 MM - ACABAMENTO POLIDO. REF.: MODELO CONFORTO - DECA 2373.I.030.POL.
A-006	ALARME DE EMERGÊNCIA PARA SANITÁRIO ACESSÍVEL COM BOTOEIRA À PROVA D'ÁGUA
So-001	SOLEIRA EM GRANITO CINZA ANDORINHA, LARGURA DO VÃO, ESPESSURA DE 2 cm, SUPERFÍCIES EXPOSTAS POLIDAS E LUSTRADAS E ACABAMENTOS APARENTES RETOS
H-003	BACIA SANITÁRIA PARA CAIXA ACOPLADA, DE CERÂMICA ESMALTADA IMPERMEÁVEL, NA COR BRANCA. INCLUI CAIXA ACOPLADA COM DUPLO ACIONAMENTO E INSTALAÇÃO DE ASSENTO COM TAMPA EM POLIPROPILENO OU POLIETILENO COM TECNOLOGIA MICROBAN, NA COR BRANCA. REF.: MODELO RAVENA P.909.17 + CD.00F.17 _ DECA
H-004	CHUVEIRO ELÉTRICO 3 TEMPERATURAS, 220V - 4600W, NA COR BRANCA. REF.: MAXI BELA _ LORENZETTI
H-005	CONJUNTO DE ACABAMENTO E REGISTRO DE GAVETA 1 ¼ E 1 ½ COM CANOPLA. REF.: MODELO IZY 4900.37 _ DECA
H-008	TORNEIRA DE PAREDE PARA JARDIM E TANQUE COM ADAPTADOR DE MANGUEIRA, MECANISMO 3 VOLTAS E ½. REF.: MODELO IZY_DECA
H-009	ACABAMENTO PARA REGISTRO DE PRESSÃO 1 ¼ E 1 ½ COM CANOPLA. REF.: MODELO IZY PLUS 4916.C24.PQ _ DECA
ES-01	ESPELHO CRISTAL PRATA 6 mm, LAMINADO, LAPIDAÇÃO RETA, DIM.: 60x95 cm, COLADO - 02 UNIDADES.
E-001	DISPENSER PARA SABÃO LÍQUIDO. REF.: MODELO INVOQ BRANCO - PREMISSE
E-002	DISPENSER PARA TOALHA DE PAPEL INTERFOLHADA. REF.: MODELO INVOQ BRANCO - PREMISSE
E-003	DISPENSER PARA PAPEL HIGIÊNICO ROLO. REF.: MODELO INVOQ BRANCO - PREMISSE

	ANEXO 01	
	SESC SAMAMBAIA	
	Projeto:	SALA DE ESPERA
	Conteúdo:	ELEVAÇÕES
	Data:	Julho de 2025
Desenho:		Luca Alves Barcellos
Revisão:		R00



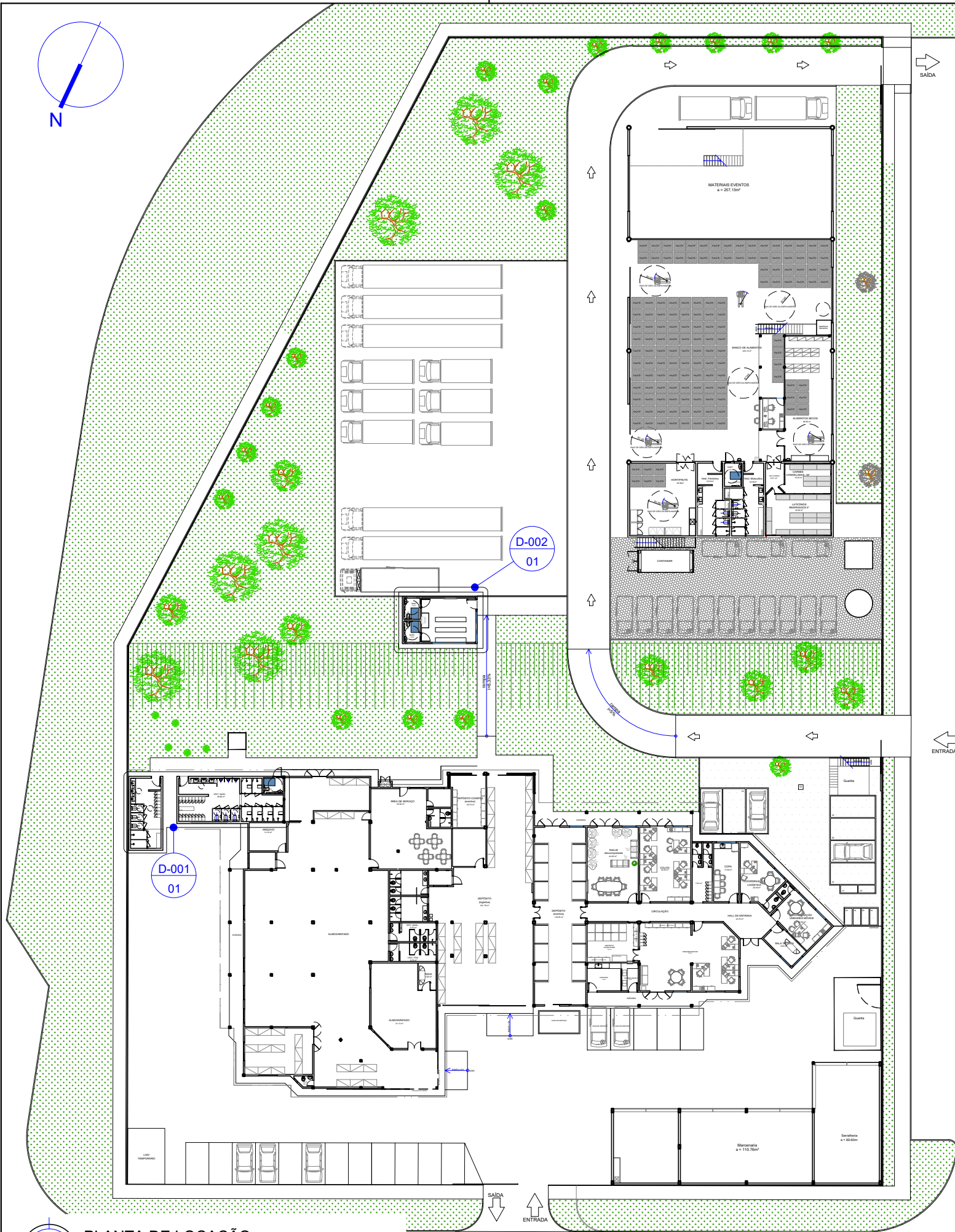
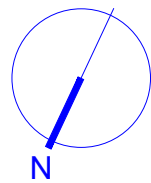

**02**  
P01  
DETALHE 01  
Esc.: 1/125

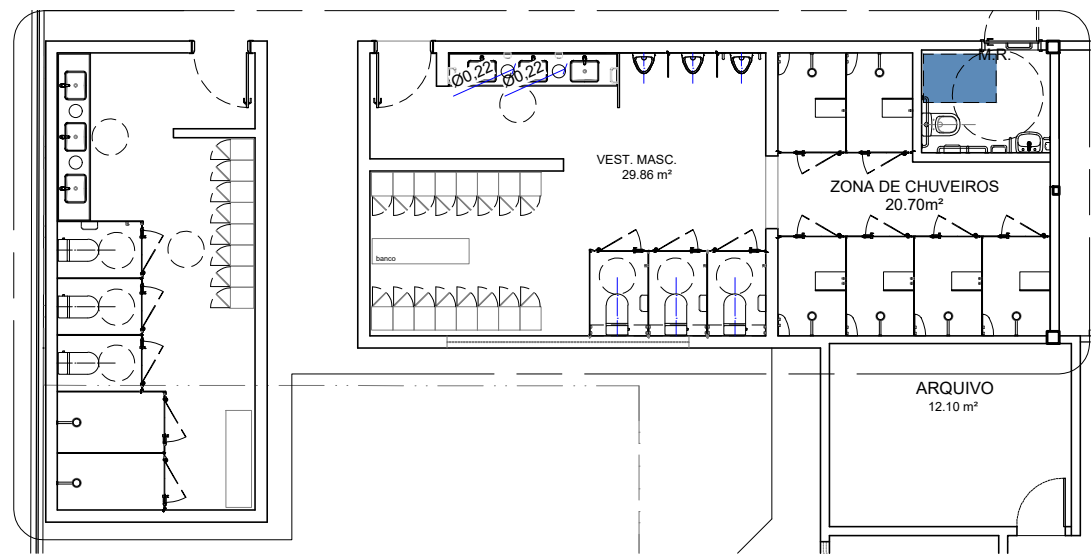

**03**  
P01  
DETALHE 02  
Esc.: 1/125



**01**  
P01  
PLANTA DE LOCAÇÃO  
Esc.: 1/500



SESC SAMAMBAIA			ANEXO 01
Projeto:	Detalhe 01 e 02	Prancha: 01/05	
Conteúdo:	Planta baixa	Escala: INDICADOS	
Data:	Julho de 2025	Desenho: Luca Alves Barcellos	Revisão: R00



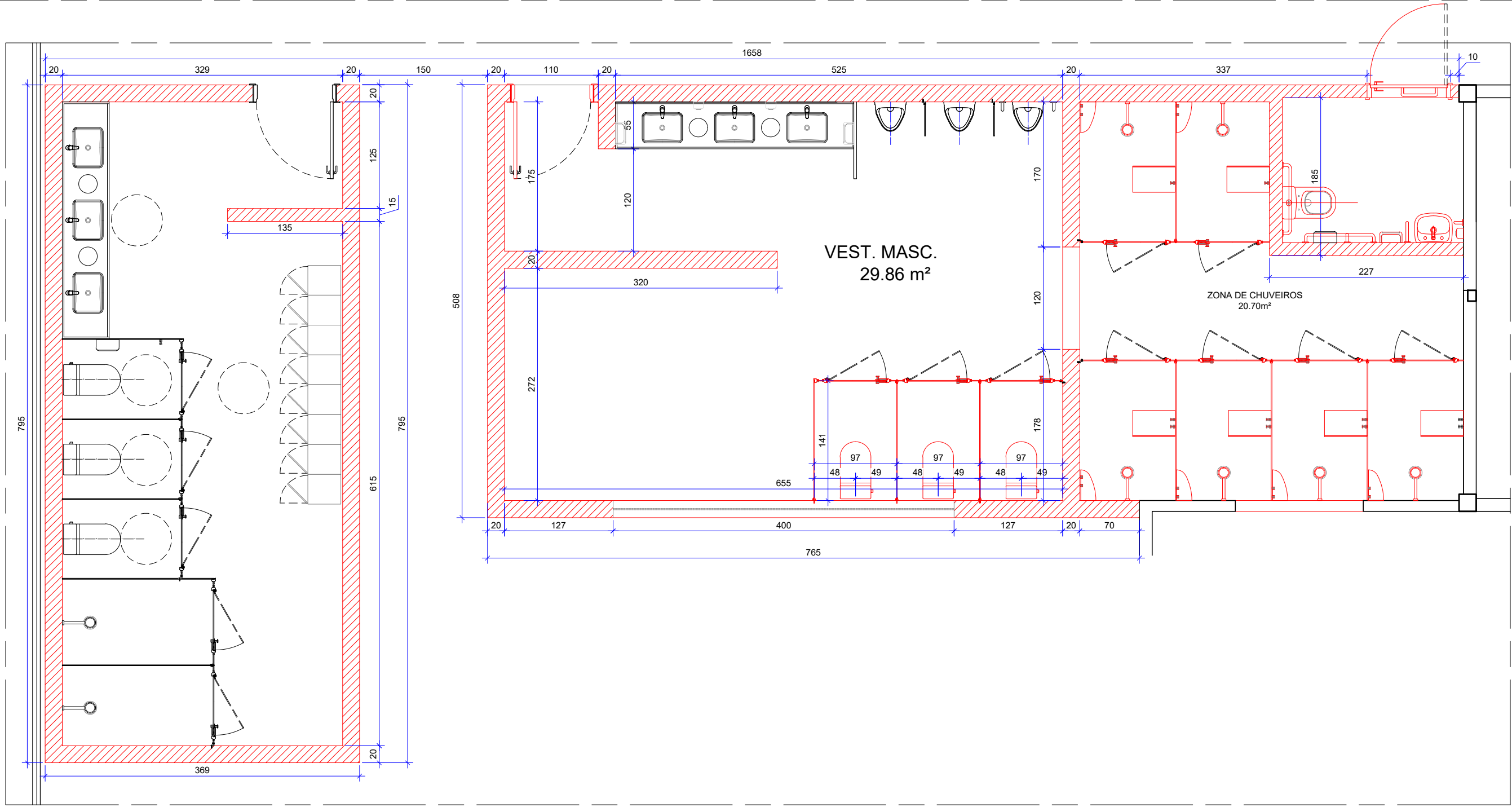

04 PLANTA BAIXA - CONSTRUIR  
P02 Esc.: 1/50

### LEGENDA - CONSTRUIR

#### PAREDES DE VEDAÇÃO

- ALVENARIA EXISTENTE - A MANTER
- EQUIPAMENTO/ ESQUADRIA - A INSTALAR
- ALVENARIA - A CONSTRUIR

### NOTAS GERAIS

- AS PAREDES DEVERÃO SER EXECUTADAS COM BLOCOS CERÂMICOS OU BLOCOS DE CONCRETO ESTRUTURAL.
- A ARGAMASSA DE ASSENTAMENTO DEVERÁ SER PREPARADA COM TRAÇO ADEQUADO, GARANTINDO ADERÊNCIA E RESISTÊNCIA CONFORME NORMAS DA ABNT.
- O ALINHAMENTO E PRUMO DAS ALVENARIAS DEVERÃO SER RIGOROSAMENTE RESPEITADOS, COM VERIFICAÇÃO CONSTANTE DURANTE A EXECUÇÃO.
- AS PAREDES DEVERÃO SER AMARRADAS NAS INTERSEÇÕES E NOS ENCONTROS COM PILARES E VIGAS, UTILIZANDO ELEMENTOS DE AMARRAÇÃO OU VERGAS E CONTRAVERGAS, CONFORME O CASO.
- VÃOS PARA PORTAS E JANELAS DEVERÃO RECEBER VERGAS OU CINTAS DE AMARRAÇÃO CONFORME O DETALHAMENTO ESTRUTURAL.
- TODAS AS INSTALAÇÕES ELÉTRICAS E HIDRÁULICAS EMBUTIDAS DEVEM SER PREVISTAS DURANTE A ELEVÇÃO DA ALVENARIA, EVITANDO CORTES POSTERIORES.
- DEVERÁ SER MANTIDO O CUIDADO COM O POSICIONAMENTO E RESERVA DOS PONTOS ELÉTRICOS, HIDRÁULICOS E ESTRUTURAIS.
- AS PAREDES DEVEM RECEBER REBOCO, EMBOÇO OU CHAPISCO, CONFORME SISTEMA DE ACABAMENTO PREVISTO.
- A SUPERFÍCIE DEVERÁ ESTAR PLANA, REGULAR E SEM TRINCAS, PRONTA PARA OS SERVIÇOS DE REVESTIMENTO.
- AS COTAS REFEREM-SE ÀS MEDIDAS ACABADAS E DEVEM SER OBSERVADAS RIGOROSAMENTE DURANTE A EXECUÇÃO.
- DESENHOS COTADOS EM METROS E DETALHES EM CENTÍMETROS.
- OS NÍVEIS SÃO REPRESENTADOS EM METROS E DEVEM SER RESPEITADOS CONFORME INDICAÇÃO EM PROJETO.
- TODAS AS MEDIDAS DEVERÃO SER CONFERIDAS NO LOCAL, SENDO RESPONSABILIDADE DA EQUIPE DE OBRA AJUSTAR QUALQUER DIVERGÊNCIA ANTES DO INÍCIO DA EXECUÇÃO.

#### OBSERVAÇÕES

- SERVIÇOS EM OBEDIÊNCIA ÀS ESPECIFICAÇÕES GERAIS E NORMAS DA ABNT;
- QUALQUER ALTERAÇÃO DO PROJETO DEVERÁ SER SUBMETIDA À COINFRA E AO GESTOR DO CONTRATO DA OBRA DO SESC-DF, QUE DEVERÃO CARIMBAR E ASSINAR O APROVO A OBRA;
- OS PROJETOS COMPLEMENTARES SERÃO ELABORADOS PELA CONTRATADA E DEVERÃO OBEDECER AS NORMAS DA ABNT E CONTER ART/RRT, DEVENDO SER APRESENTADOS À COINFRA E AO GESTOR DO SESC-DF PARA APROVO;
- DEVERÁ SER REALIZADA VISTORIA AO LOCAL, PARA CONFIRMAR MEDIDAS DO PROJETO.

	SESC SAMAMBAIA		ANEXO 01	
	Projeto:	PLANTA DE CONSTRUIR	Prancha:	02/05
	Conteúdo:	Planta baixa	Escala:	INDICADOS
	Data:	Julho de 2025	Desenho:	Luca Alves Barcellos
			Revisão:	R00



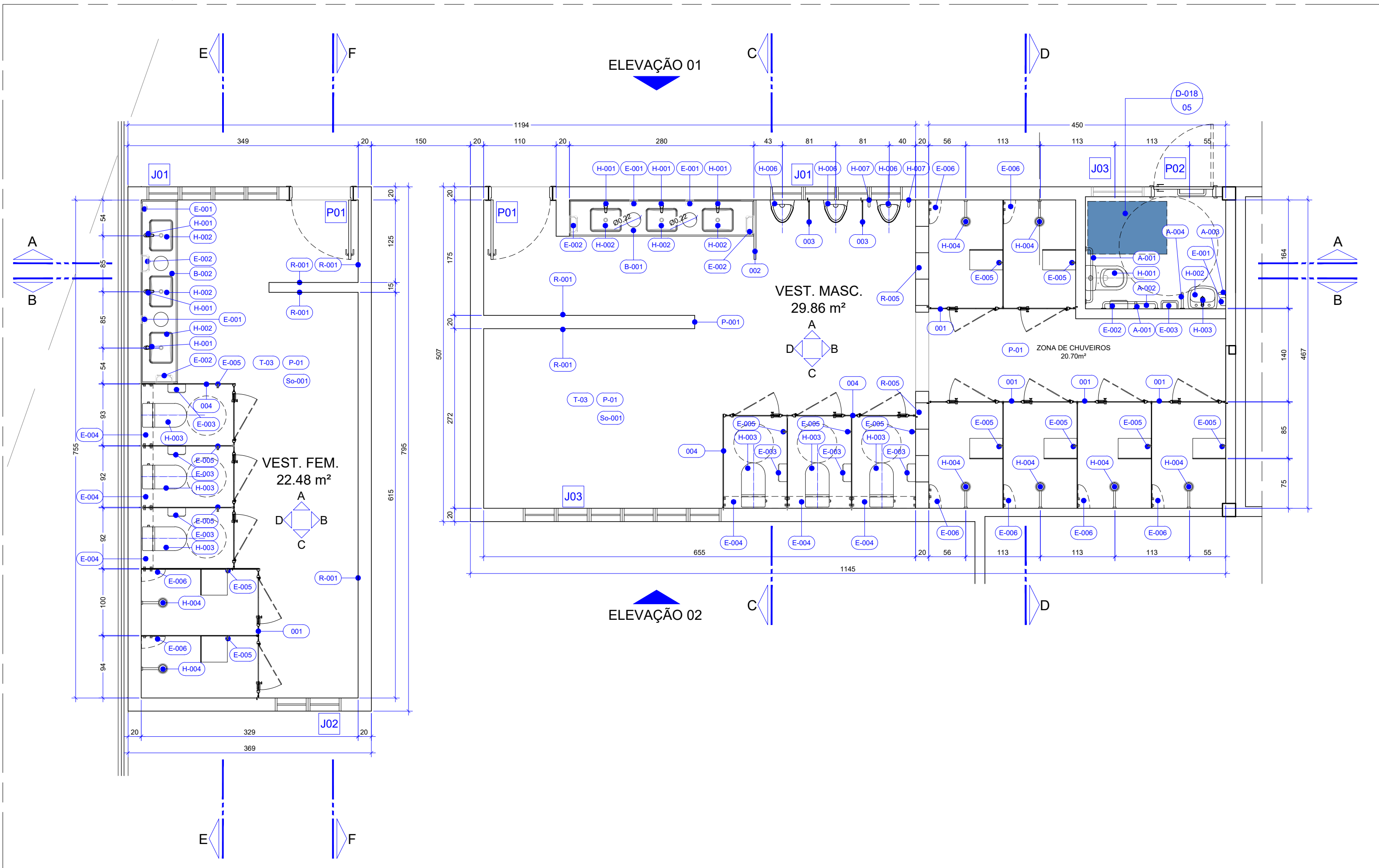

05 PLANTA BAIXA - EXECUTIVA  
Esc.: 1/50

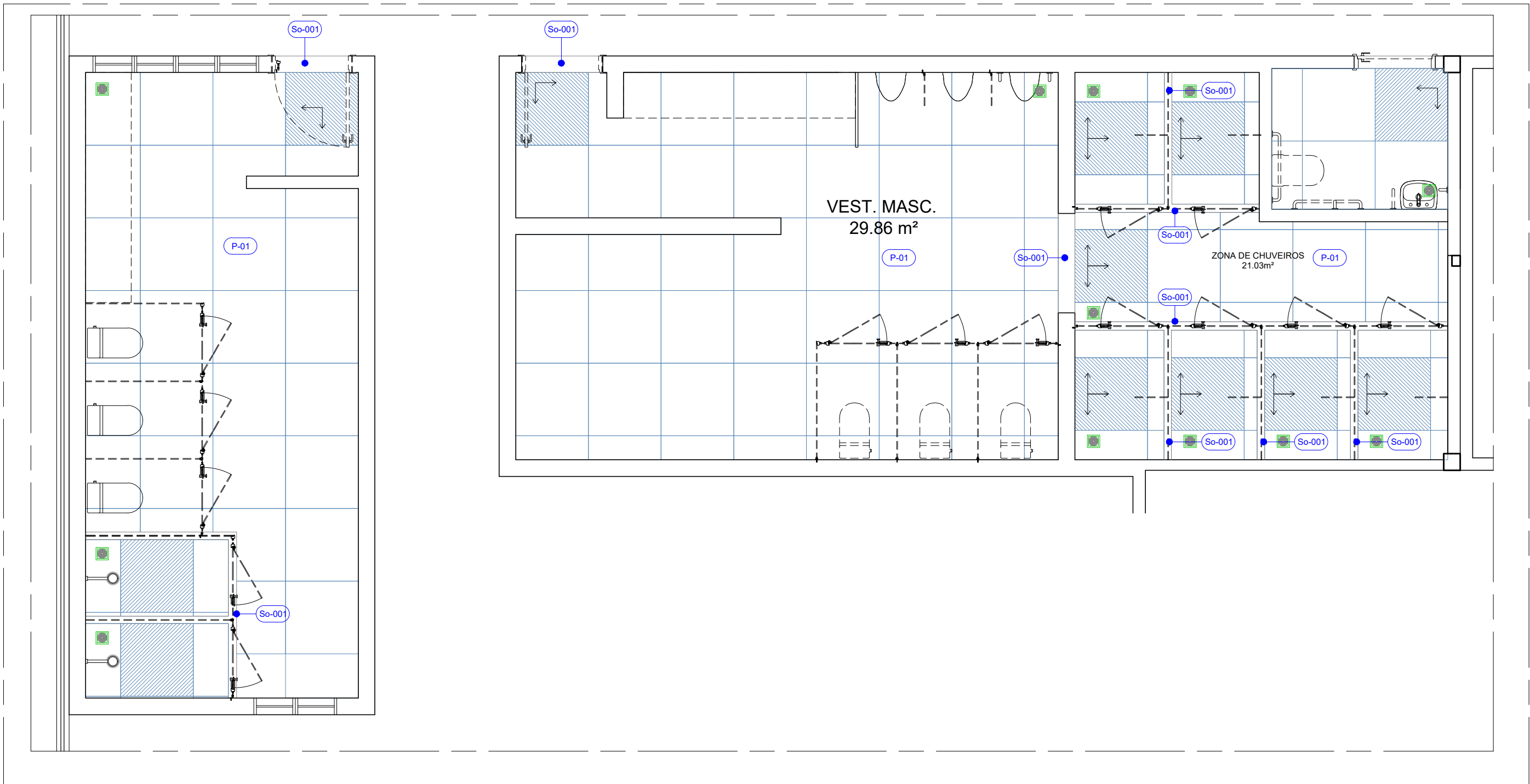

06 PLANTA DE PISO  
Esc.: 1/50

## ESPECIFICAÇÃO DE MATERIAIS

COD	DESCRIÇÃO
001	REVESTIMENTO EM GRANITO CINZA ANDORINHA, ESPESURA DE 2 cm, SUPERFÍCIES EXPOSTAS POLIDAS E LUSTRADAS E ACABAMENTOS APARENTES RETOS
P-001	REVESTIMENTO CERÂMICO TIPO PORCELANATO DIM. 87,7 x 87,7 cm, NA COR SGR, BORDA RETIFICADA, ACABAMENTO NATURAL HARD. REF.: YORK SGR HARD. PORTINARI APLICADO COM JUNTA DE ASSENTAMENTO 1,5 mm E REJUNTE ACRÍLICO QUARTIZOLITE NA COR CINZA PLATINA
So-001	SOLEIRA EM GRANITO CINZA ANDORINHA, DIM.: DE ACORDO COM O VÃO, ESPESURA DE 2 cm, SUPERFÍCIES EXPOSTAS POLIDAS E LUSTRADAS E ACABAMENTOS APARENTES RETOS

## SIMBOLOGIA

---	PROJEÇÃO SUPERIOR
---	PROJEÇÃO EQUIPAMENTO FIXO

## EQUIPAMENTOS

	RALO GRELHA INOX COM CAIXILHO ROTATIVO ABRE E FECHA - 15 x 15 cm
--	--

## MATERIAS E ACABAMENTOS

P-000	PISOS
So-000	SOLEIRAS

## NOTAS GERAIS

- A BASE DEVERÁ ESTAR LIMPA, REGULARIZADA, NIVELADA E ISENTA DE PÓ, ÓLEO OU QUALQUER SUBSTÂNCIA QUE PREJUDIQUE A ADERÊNCIA.
- IRREGULARIDADES DEVEM SER CORRIGIDAS COM ARGAMASSA APROPRIADA ANTES DO INÍCIO DA INSTALAÇÃO.
- A APLICAÇÃO DO PISO CERÂMICO DEVERÁ SER REALIZADA COM ARGAMASSA COLANTE TIPO AC-II OU SUPERIOR, COMPATÍVEL COM O TIPO DE BASE E AS CARACTERÍSTICAS DO AMBIENTE (ÚMIDO E DE USO INTENSO).
- AS PEÇAS DEVERÃO SER ASSENTADAS COM JUNTA MÍNIMA DE 3 MM, UTILIZANDO CRUZETAS PLÁSTICAS OU ESPAÇADORES PARA GARANTIR UNIFORMIDADE.
- RECOMENDA-SE O USO DE NÍVEL E DESEMPENADEIRA DENTADA PARA ASSEGURAR O ALINHAMENTO E A ADERÊNCIA CORRETA.
- APÓS A CURA DA ARGAMASSA COLANTE, AS JUNTAS DEVERÃO SER PREENCHIDAS COM REJUNTE CIMENTÍCIO RESISTENTE À UMIDADE\*\*, NA COR ESPECIFICADA EM PROJETO.
- O REJUNTE DEVE SER APLICADO UNIFORMEMENTE, COM CUIDADO PARA EVITAR FALHAS E ACÚMULO DE RESÍDUOS.
- O PISO DEVERÁ TER CAIMENTO MÍNIMO DE 1% EM DIREÇÃO AOS RALOS, GARANTINDO O ESCOAMENTO DA ÁGUA.
- NOS COMPARTIMENTOS ONDE HOUVER RALOS, OS CAIMENTOS DEVEM SER OBSERVADOS COM PRECISÃO, ORIENTANDO AS INCLINAÇÕES EM SUAS RESPECTIVAS DIREÇÕES CONFORME O PROJETO HIDROSSANITÁRIO.
- OS RECORTES NAS PEÇAS CERÂMICAS DEVERÃO SER FEITOS DE FORMA PRECISA E COM ACABAMENTO LIMPO.
- AS BORDAS DEVEM SER PROTEGIDAS COM CANTONEIRAS DE ALUMÍNIO OU PVC, CONFORME ESPECIFICAÇÕES DO PROJETO.
- A LIMPEZA FINAL DEVERÁ SER FEITA COM PRODUTOS ADEQUADOS, REMOVENDO RESÍDUOS DE ARGAMASSA E REJUNTE SEM DANIFICAR O REVESTIMENTO.
- AS COTAS REFEREM-SE ÀS MEDIDAS ACABADAS.
- DESENHOS EM METROS E DETALHES EM METROS.
- NÍVEIS REPRESENTADOS EM METROS.
- PARA EXECUÇÃO, TODAS AS MEDIDAS DEVERÃO SER CONFERIDAS NO LOCAL ANTES DO INÍCIO DOS SERVIÇOS.

## OBSERVAÇÕES

- SERVIÇOS EM OBEEDIÊNCIA ÀS ESPECIFICAÇÕES GERAIS E NORMAS DA ABNT.
- QUALQUER ALTERAÇÃO DO PROJETO DEVERÁ SER SUBMETIDA À COINFRA E AO GESTOR DO CONTRATO DA OBRA DO SESC-DF, QUE DEVERÃO CARIMBAR E ASSINAR O APROVO À OBRA.
- OS PROJETOS COMPLEMENTARES SERÃO ELABORADOS PELA CONTRATADA E DEVERÃO OBEDECER AS NORMAS DA ABNT E CONTER ART/RT, DEVENDO SER APRESENTADOS À COINFRA E AO GESTOR DO SESC-DF PARA APROVAÇÃO.
- DEVERÁ SER REALIZADA VISTORIA AO LOCAL, PARA CONFIRMAR MEDIDAS DO PROJETO.

## QUADRO DE ABERTURAS

ESQUADRIA	DIMENSÕES	DESCRIÇÃO	QUANT.
PORTA	P1	Portas em alumínio veneziano, na cor branca, com pintura eletrolítica, fornecidas completas com marco (patente) em alumínio, folhas) de abrir com aletas fixas para ventilação permanente fechadura com cilindro, duas chaves e todos os acessórios necessários para instalação, conforme dimensões, localização e sentido de abertura indicados em projeto.	02
	P2	Porta acessível de abrir em madeira, conforme NBR 9050/2015, com acabamento laminado melamínico na cor branca, com fechadura tipo externa e maçaneta tipo alavanca acabamento escovado m270 papai (com placa aço inox, maçaneta alavanca com mola de retorno e puxador horizontal).	02
ESQ.	J01	Janela de alumínio basculante 50x50cm soft preto. Sem persiana integrada	02
	J02	Janela de alumínio basculante 50x50cm soft preto. Sem persiana integrada	01
	J03	Janela de alumínio basculante 50x50cm soft preto. Sem persiana integrada	01

## NOTAS GERAIS

- AS COTAS REFEREM-SE ÀS MEDIDAS ACABADAS
- DESENHOS EM CENTÍMETROS
- NÍVEIS EM METROS
- PARA EXECUÇÃO, TODAS AS MEDIDAS DEVEM SER CONFERIDAS NO LOCAL
- TODAS AS QUINAS VIVAS DE ALVENARIA DEVERÃO RECEBER CANALETA DE ALUMÍNIO NA COR BRANCA COM 1/2" PARA PROTEÇÃO
- BONECAS DAS PORTAS NÃO COTADAS, CONSIDERAR 5CM ENTRE O LIMITE DA ALVENARIA E O INÍCIO DO ALISAR

## OBSERVAÇÕES

- TODOS OS SERVIÇOS DEVERÃO SER EXECUTADOS EM CONFORMIDADE COM AS ESPECIFICAÇÕES GERAIS DO PROJETO E COM AS NORMAS TÉCNICAS DA ABNT VIGENTES.
- QUALQUER ALTERAÇÃO NO PROJETO DEVERÁ SER PREVIAMENTE SUBMETIDA À COINFRA E AO GESTOR DO CONTRATO DA OBRA DO SESC-DF, PARA ANÁLISE E APROVAÇÃO FORMAL, COM CARIMBO E ASSINATURA NO CAMPO "APROVO À OBRA".
- OS PROJETOS COMPLEMENTARES SERÃO DE RESPONSABILIDADE DA EMPRESA CONTRATADA, DEVERÃO ATENDER INTEGRALMENTE AS NORMAS DA ABNT E CONTER AS RESPECTIVAS ARTS OU RTTS. APÓS ELABORADOS, DEVERÃO SER APRESENTADOS À GEINFRA E AO GESTOR DO CONTRATO DO SESC-DF PARA APROVAÇÃO.
- DEVERÁ SER REALIZADA VISTORIA TÉCNICA NO LOCAL DA OBRA PARA CONFERÊNCIA E VALIDAÇÃO DAS MEDIDAS APRESENTADAS EM PROJETO.

## LEGENDA

## SIMBOLOGIA

---	PROJEÇÃO INFERIOR
---	PROJEÇÃO EQUIPAMENTO FIXO

## PAREDES DE VEDAÇÃO

## SIMBOLOGIA

	ALVENARIA	INÍCIO DA PAGINAÇÃO
--	-----------	---------------------

## EQUIPAMENTOS

	RALO GRELHA INOX COM CAIXILHO ROTATIVO ABRE E FECHA - 15 x 15 cm
--	--

## CORES REVESTIMENTO \_R-005 - SANITÁRIOS

	MARFIM - OM5029 _ATLAS		LÍQUEN - OM15640 _ATLAS
	SACHÊ - OM15414 _ATLAS		ANTARES - OMD15208 _ATLAS
	RIGEL - OMD15210 _ATLAS		

## MATERIAS E ACABAMENTOS

000	CONSTRUTIVOS
R-000	REVESTIMENTO PAREDES
P-000	PISOS
A-000	ACESSIBILIDADE

## PEÇAS E COMPLEMENTOS

Ro-000	RODAPÉS
B-000	BANCADAS
E-000	EQUIPAMENTOS
H-000	PEÇAS HIDRÁULICAS

## ESPECIFICAÇÃO DE MATERIAIS

COD	DESCRIÇÃO
001	PAINÉIS INTERNOS ENTRE CHUVEIROS ATÉ O PISO, AUTOPORTANTE, COM BARRA DE TRAVAMENTO SUPERIOR, CONSTITUÍDO POR PAINÉIS LAMINADO ESTRUTURAL TS (FÓRMICA MACÍCA) - ESPESURA DE 10 MM - APOIADOS DIRETAMENTE NO PISO, COM MARCO E FERRAGENS EM ALUMÍNIO E PORTAS (70cm) EM LAMINADO MELAMÍNICO ESTRUTURAL TS-10 MM COM ACABAMENTO TEXTURIZADO DUPLA FACE, ELEVADA 15 CM DO PISO, COM MARCO E FERRAGENS EM ALUMÍNIO. REF.: MODELO NOVO NEOPLAC, NA COR CINZA CLARO L119 - NEOCOM SYSTEM.
002	DIVISÓRIA SANITÁRIA COM TESTEIRA EM GRANITO SÃO GABRIEL (entre cabines de bacias sanitárias), COM CORTE INTERIOR, ALTURA = 180 cm, ESPESURA= 3 cm, ACABAMENTO POLIDO
003	TAPA VISTA MICTÓRIO, CONSTITUÍDO POR PAINÉIS LAMINADO ESTRUTURAL TS (FÓRMICA MACÍCA) - ESPESURA DE 10 MM - COM ACABAMENTO TEXTURIZADO DUPLA FACE. REF.: MODELO NOVO NEOPLAC, NA COR CINZA CLARO L119 - NEOCOM SYSTEM.
004	DIVISÓRIA SANITÁRIA, AUTOPORTANTE, SEM BARRA DE TRAVAMENTO SUPERIOR, CONSTITUÍDO POR PAINÉIS LAMINADO ESTRUTURAL TS (FÓRMICA MACÍCA) - ESPESURA DE 10 MM - APOIADOS DIRETAMENTE NO PISO, COM MARCO E FERRAGENS EM ALUMÍNIO E PORTAS (70cm) EM LAMINADO MELAMÍNICO ESTRUTURAL TS-10 MM COM ACABAMENTO TEXTURIZADO DUPLA FACE, ELEVADA 15 CM DO PISO, COM MARCO E FERRAGENS EM ALUMÍNIO. REF.: MODELO NOVO ALCOPLAC, NA COR CINZA CLARO L119 - NEOCOM SYSTEM.
T-003	FORRO DE DRYWALL VERDE (RU), ESPESURA DE 12,5 mm, FIXADO À ESTRUTURA METÁLICA. ESTRUTURA METÁLICA FORMADA POR PERFIS GALVANIZADOS E POR PEÇAS METÁLICAS ZINCADAS COMPLEMENTARES. REVESTIDO COM MASSA ACRÍLICA E PINTURA ACRÍLICA IMPERMEABILIZANTE E ANTIMOFO, ACABAMENTO FOSCO NA COR BRANCO NEVE COM TABICA METÁLICA LISA NA COR BRANCA.
R-001	REVESTIMENTO CERÂMICO, DIM.: 22x22 cm HEXAGONAL, CORES CONFORME LEGENDA, ACABAMENTO ACETINADO. REF.: HEXAGONAL 22,8 _CERÂMICAS ATLAS _JUNTA DE ASSENTAMENTO 2 mm E REJUNTE ACRÍLICO QUARTIZOLITE NA COR DA PEÇA
R-002	REVESTIMENTO CERÂMICO, DIM.: 22x22 cm HEXAGONAL, CORES CONFORME LEGENDA, ACABAMENTO ACETINADO. REF.: HEXAGONAL 22,8 _CERÂMICAS ATLAS _JUNTA DE ASSENTAMENTO 2 mm E REJUNTE ACRÍLICO QUARTIZOLITE NA COR DA PEÇA
R-003	REVESTIMENTO CERÂMICO, DIM.: 22x22 cm HEXAGONAL, CORES CONFORME LEGENDA, ACABAMENTO ACETINADO. REF.: HEXAGONAL 22,8 _CERÂMICAS ATLAS _JUNTA DE ASSENTAMENTO 2 mm E REJUNTE ACRÍLICO QUARTIZOLITE NA COR DA PEÇA
R-004	REVESTIMENTO CERÂMICO, DIM.: 22x22 cm HEXAGONAL, CORES CONFORME LEGENDA, ACABAMENTO ACETINADO. REF.: HEXAGONAL 22,8 _CERÂMICAS ATLAS _JUNTA DE ASSENTAMENTO 2 mm E REJUNTE ACRÍLICO QUARTIZOLITE NA COR DA PEÇA
R-005	ELEMENTO VAZADO DE CONCRETO NATURAL 90X39CM CINZA QUADRÍCULADO NEODEX
P-001	REVESTIMENTO CERÂMICO TIPO PORCELANATO DIM.: 87,7 x 87,7 cm, NA COR SGR, BORDA RETIFICADA, ACABAMENTO NATURAL HARD. REF.: MODELO CONFORTO - DECA 2310.1386.POL.
A-001	BARRA DE APOIO RETA EM AÇO INOXIDÁVEL, COMPRIMENTO= 80 CM, Ø=30 MM A 35 MM - ACABAMENTO POLIDO
A-002	BARRA DE APOIO RETA EM AÇO INOXIDÁVEL, COMPRIMENTO= 70 CM, Ø=30 MM A 35 MM - ACABAMENTO POLIDO
A-003	BARRA DE APOIO RETA EM AÇO INOXIDÁVEL, Ø=30 mm A 35mm - ACABAMENTO POLIDO
A-004	BARRA DE APOIO RETA EM AÇO INOXIDÁVEL, COMPRIMENTO= 40 CM, Ø=30 MM A 35 MM - ACABAMENTO POLIDO
A-005	BARRA DE APOIO LATERAL FIXA EM AÇO INOXIDÁVEL, COMPRIMENTO = 30 CM, Ø=30 MM A 35 MM - ACABAMENTO POLIDO
A-006	BARRA DE APOIO LATERAL FIXA DIREITA EM AÇO INOXIDÁVEL, COMPRIMENTO = 80 CM, Ø=30 MM A 35 MM - ACABAMENTO POLIDO
A-007	ALARME DE EMERGÊNCIA PARA SANITÁRIO ACESSÍVEL COM BOTOEIRA À PROVA D'ÁGUA
So-001	SOLEIRA EM GRANITO CINZA ANDORINHA, LARGURA DO VÃO, ESPESURA DE 2 cm, SUPERFÍCIES EXPOSTAS POLIDAS E LUSTRADAS E ACABAMENTOS APARENTES RETOS
H-001	TORNEIRA DE MESA COM FECHAMENTO AUTOMÁTICO PARA LAVATÓRIO, ACABAMENTO CROMADO. REF.: MODELO DECAMATIC, 1170 C _DECA
H-002	CUBA DE EMBUTIR RETANGULAR, DIM.: 480x385 mm COM ELEMENTO DE FIXAÇÃO E INSTALAÇÃO HIDRÁULICA REF.: L-375.17 _DECA
H-003	BACIA SANITÁRIA PARA CAIXA ACOPLADA, DE CERÂMICA ESMALTADA IMPERMEÁVEL, NA COR BRANCA, INCLUI CAIXA ACOPLADA COM DUPLA ACOPLAMENTO E INSTALAÇÃO DE ASSENTO COM TAMPA EM POLIPROPILENO OU POLIETILENO COM TÊCNOLÓGIA MICROBAN, NA COR BRANCA. REF.: MODELO NAVENA _P.909.17 + CD.036.17 _DECA
H-004	CHUVEIRO ELÉTRICO 3 TEMPERATURAS, 220V - 4800W, NA COR BRANCA. REF.: MAXI BELA _LORENZETTI
H-005	CONJUNTO DE ACABAMENTO E REGISTRO DE GAVETA 1 ½ E 1 ½ COM CANOPLA REF.: MODELO IZY 4900.37 _DECA
H-006	MICTÓRIO ECOLÓGICO MODELO KLIN SEM ÁGUA E SEM SISTEMA DE SELANTE QUÍMICO PARA CONTENÇÃO DE ODORES. REF.: NOM/SH/6910.90.00 DIM.: A:560 mm L:330 mm C:290 mm
H-007	BARRA DE APOIO RETA EM AÇO INOXIDÁVEL, COMPRIMENTO= 50 CM, Ø=30 MM A 35 MM - ACABAMENTO POLIDO
H-008	TORNEIRA DE PAREDE PARA JARDIM E TANQUE COM ADAPTADOR DE MANGUEIRA, MECANISMO 3 VOLTAS E ½. REF.: MODELO IZY _DECA
H-009	ACABAMENTO PARA REGISTRO DE PRESSÃO 1 ½ E 1 ½ COM CANOPLA. REF.: MODELO IZY PLUS 4916 C24 PQ _DECA
ES-01	ESPELHO CRISTAL PRATA 6 mm, LAMINADO, LAPIDAÇÃO RETA, DIM.: 60x95 cm, COLADO
E-001	DISPENSER PARA SABÃO LÍQUIDO. REF.: MODELO INVVO BRANCO - PREMISSE
E-002	DISPENSER PARA TOALHA DE PAPEL INTERFOLHADA. REF.: MODELO INVVO BRANCO - PREMISSE
E-003	DISPENSER PARA PAPEL HIGIÊNICO ROLÃO. REF.: MODELO INVVO BRANCO - PREMISSE
E-004	PRATELEIRA EM LAMINADO MELAMÍNICO ESTRUTURAL TS-10mm COM ACABAMENTO TEXTURIZADO DUPLA FACE COM FIXADOR TIPO PRÇA ACABAMENTO EM ALUMÍNIO. REF.: MODELO ALCOPLAC, NA COR CINZA CLARO - NEOCOM SYSTEM
E-005	CABIDE ANTI-FURTO ACABAMENTO EM ALUMÍNIO NATURAL - NEOCOM SYSTEM
E-006	APARADOR PEQUENO EM LAMINADO MELAMÍNICO ESTRUTURAL TS-10mm COM ACABAMENTO TEXTURIZADO DUPLA FACE COM FIXADOR TIPO PRÇA ACABAMENTO EM ALUMÍNIO. REF.: MODELO Novo Neoplac, NA COR CINZA CLARO - NEOCOM SYSTEM
B-001	BANCADA EM GRANITO SÃO GABRIEL, COM SAIA RETA DE 20 cm E ESPELHO DE 10 cm, DIM.: VER EM PROJETO, ESPESURA = 2 cm, ACABAMENTOS APARENTES EM MEIA ESQUADRIA 45°, COM FURAÇÃO PARA CUBAS E TORNEIRAS (fixação na alvenaria e apoio com mdo frances) VER EM PROJETO DIMENSÕES
B-002	BANCADA EM GRANITO SÃO GABRIEL, COM SAIA RETA DE 20 cm E ESPELHO DE 10 cm, DIM.: VER EM PROJETO, ESPESURA = 2 cm, ACABAMENTOS APARENTES EM MEIA ESQUADRIA 45°, COM FURAÇÃO PARA CUBAS E TORNEIRAS (fixação na alvenaria e apoio com mdo frances) VER EM PROJETO DIMENSÕES

SESC SAMAMBAIA - VESTIÁRIOS		ANEXO 01	
Projeto:	PLANTA EXECUTIVA / PISO	Prancha:	03/05
Conteúdo:	Planta baixa   Vistas	Revisão:	1/50
Data:	Agosto de 2025	Desenho:	Luca Alves Barcellos
		Revisão:	R00



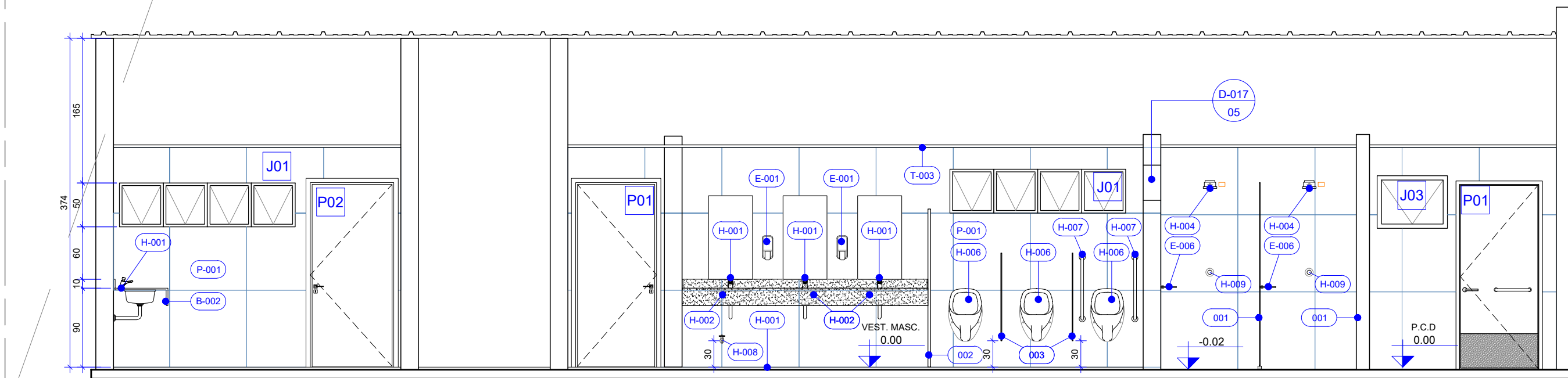

07  
P04  
CORTE AA  
Esc.: 1/50

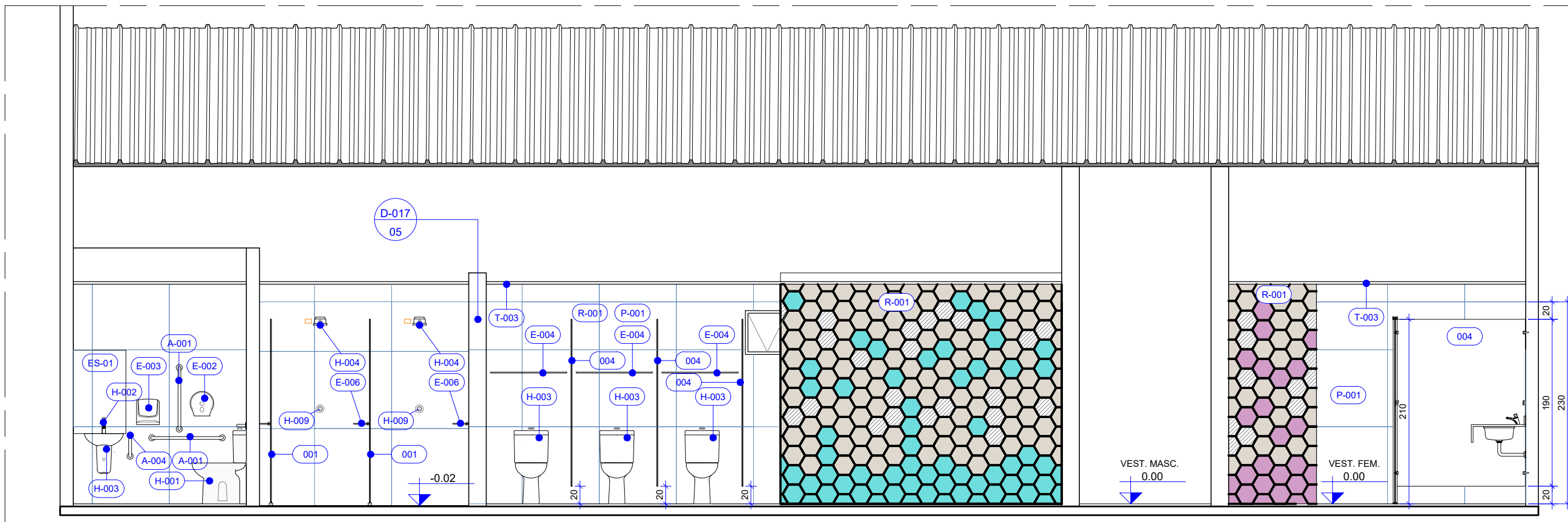

08  
P04  
CORTE BB  
Esc.: 1/50

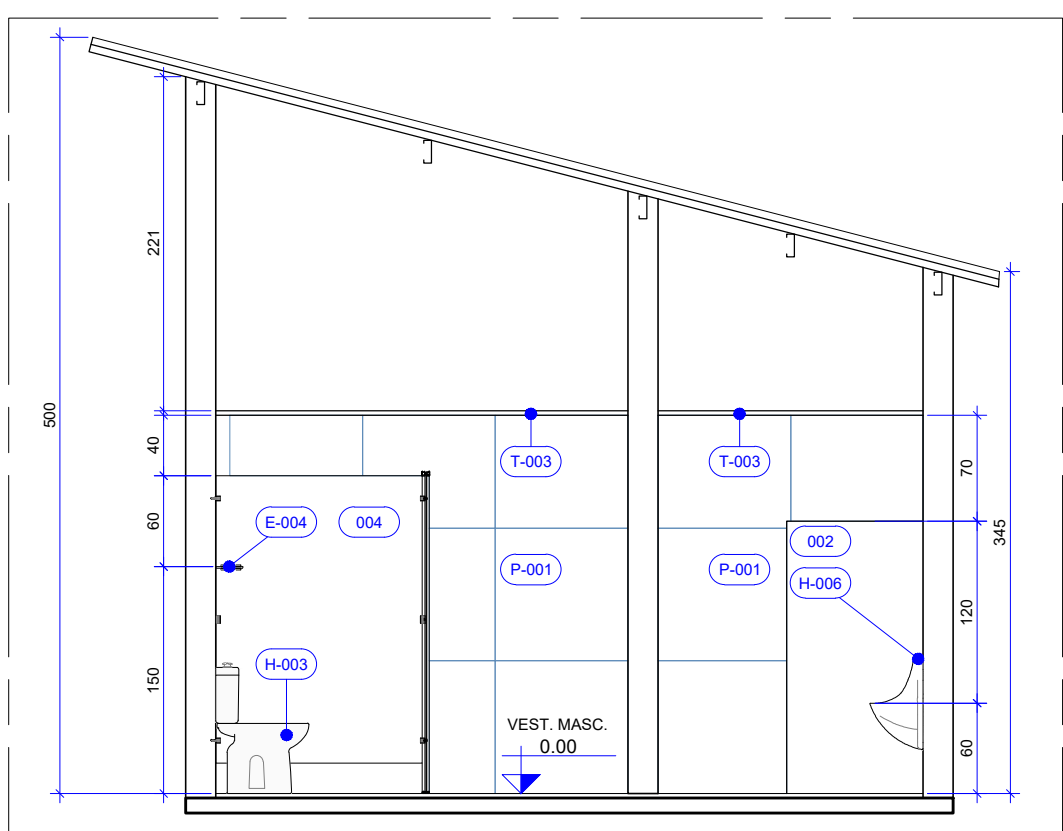

09  
P04  
CORTE CC  
Esc.: 1/50

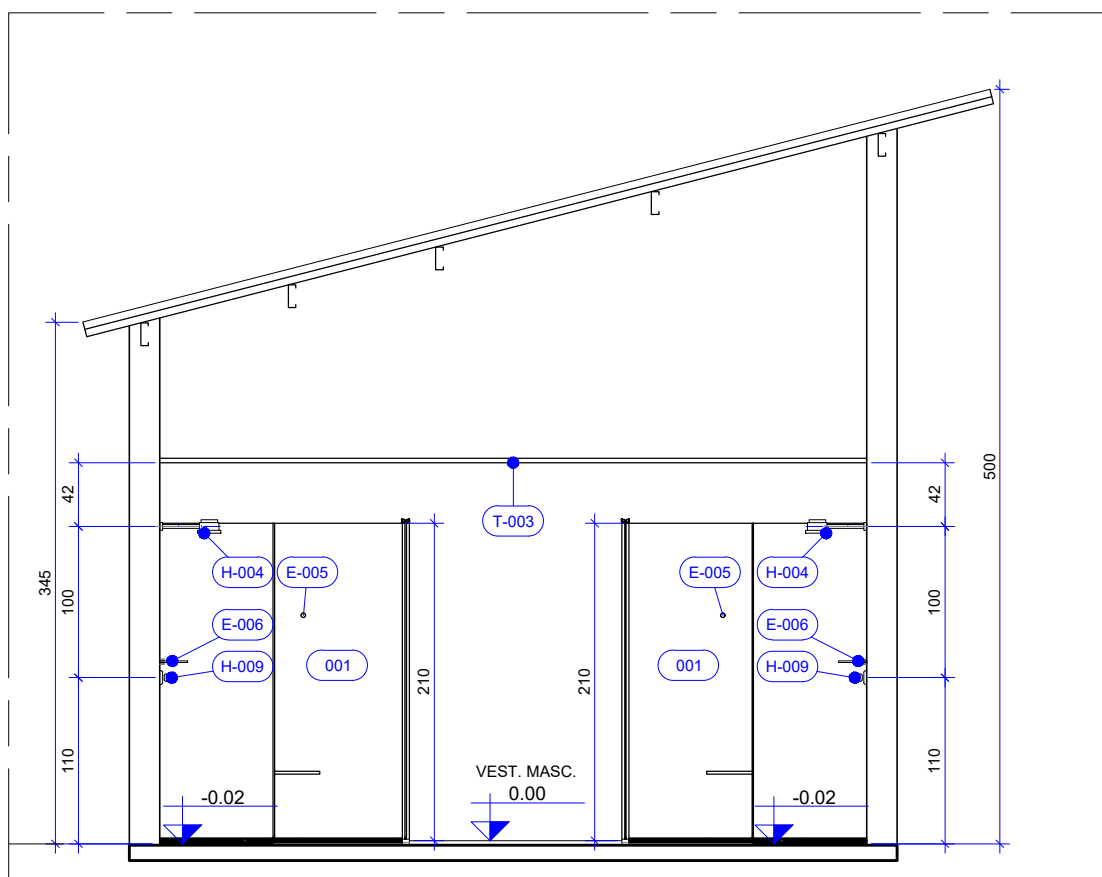

10  
P04  
CORTE DD  
Esc.: 1/50

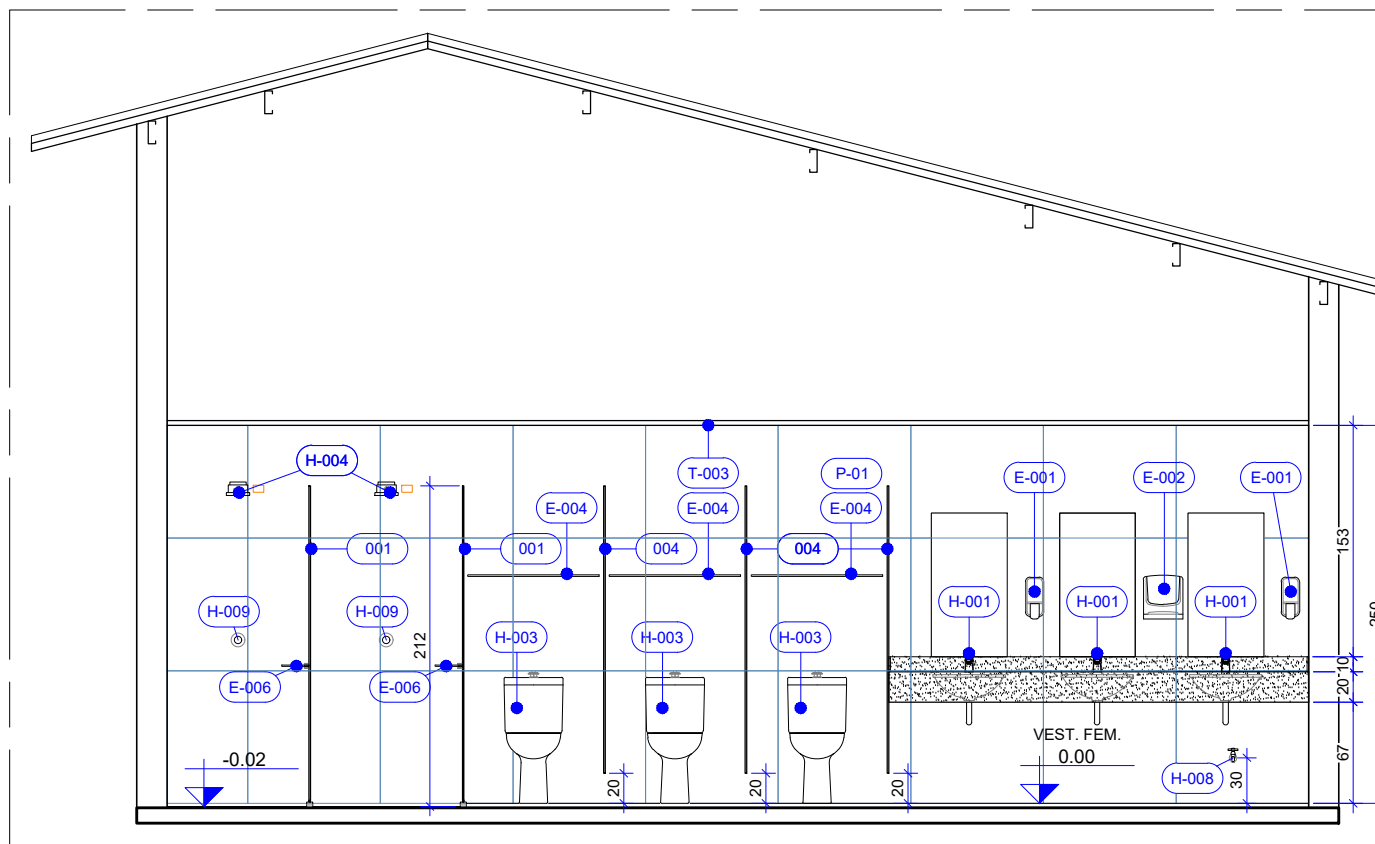

11  
P04  
CORTE EE  
Esc.: 1/50

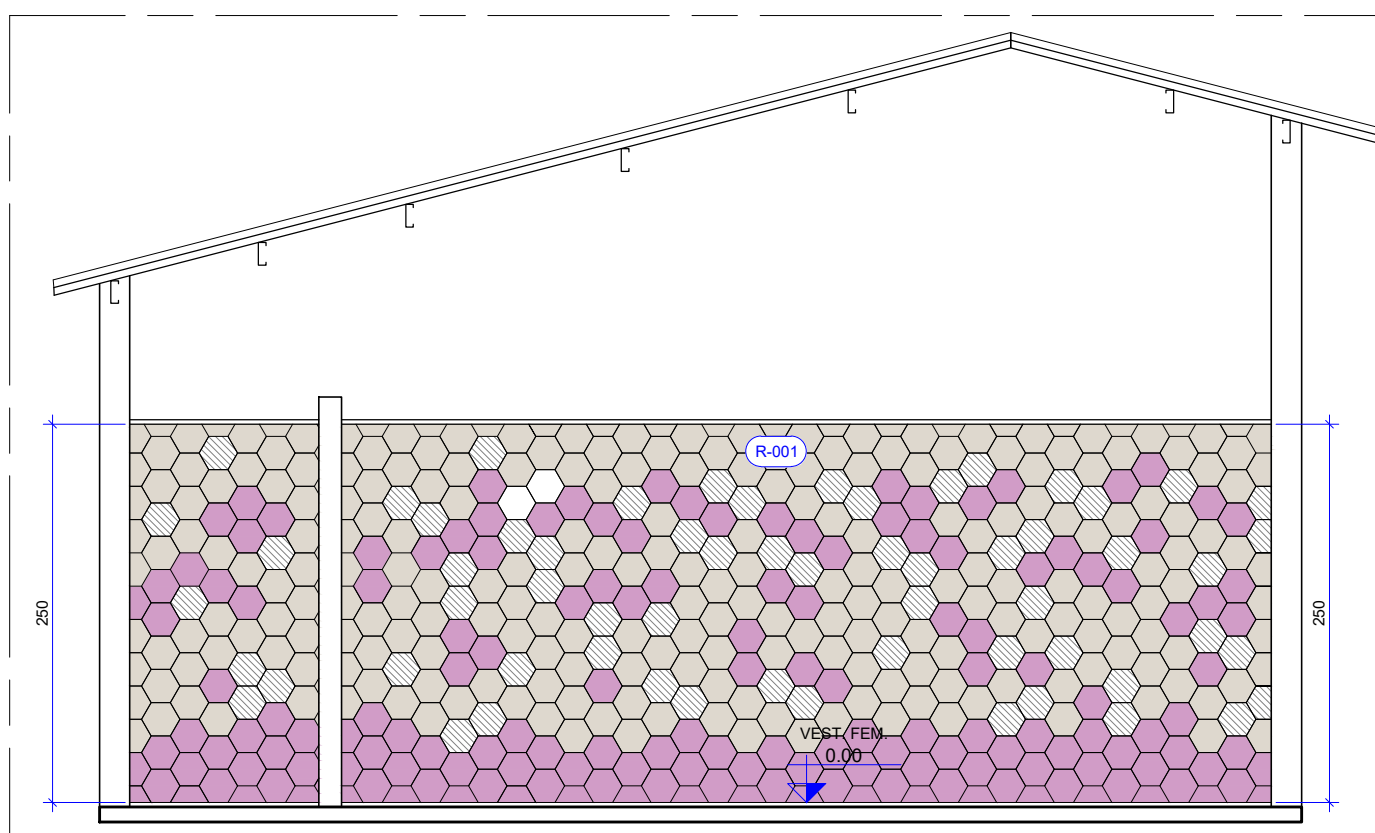

12  
P04  
CORTE FF  
Esc.: 1/50

#### QUADRO DE ABERTURAS

ESQUADRIA	DIMENSÕES	DESCRIÇÃO	QUANT.
PORTA	P1	90 x 210	02
	P2	90 x 210	
ESQ.	J01	50 x 200	02
	J02	50 x 100	
	J03	50 x 250	

#### NOTAS GERAIS

- AS COTAS REFEREM-SE ÀS MEDIDAS ACABADAS
- DESENHOS EM CENTÍMETROS
- NÍVEIS EM METROS
- PARA EXECUÇÃO, TODAS AS MEDIDAS DEVEM SER CONFERIDAS NO LOCAL
- TODAS AS QUINAS VIVAS DE ALVENARIA DEVERÃO RECEBER CANALETA DE ALUMÍNIO NA COR BRANCA COM 1/2" PARA PROTEÇÃO
- BONECAS DAS PORTAS NÃO COTADAS, CONSIDERAR 5CM ENTRE O LIMITE DA ALVENARIA E O INÍCIO DO ALISAR

#### OBSERVAÇÕES

- TODOS OS SERVIÇOS DEVERÃO SER EXECUTADOS EM CONFORMIDADE COM AS ESPECIFICAÇÕES GERAIS DO PROJETO E COM AS NORMAS TÉCNICAS DA ABNT VIGENTES.
- QUALQUER ALTERAÇÃO NO PROJETO DEVERÁ SER PREVIAMENTE SUBMETIDA À COINFRA E AO GESTOR DO CONTRATO DA OBRA DO SESC-DF, PARA ANÁLISE E APROVAÇÃO FORMAL, COM CARIMBO E ASSINATURA NO CAMPO "APROVO A OBRA".
- OS PROJETOS COMPLEMENTARES SERÃO DE RESPONSABILIDADE DA EMPRESA CONTRATADA, DEVERÃO ATENDER INTEGRALMENTE ÀS NORMAS DA ABNT E CONTER AS RESPECTIVAS ARTS OU RRTS. APÓS ELABORADOS, DEVERÃO SER APRESENTADOS À GEINFRA E AO GESTOR DO CONTRATO DO SESC-DF PARA APROVAÇÃO.
- DEVERÁ SER REALIZADA VISTORIA TÉCNICA NO LOCAL DA OBRA PARA CONFERÊNCIA E VALIDAÇÃO DAS MEDIDAS APRESENTADAS EM PROJETO.

#### LEGENDA

##### SIMBOLOGIA

- PROJEÇÃO INFERIOR
- PROJEÇÃO EQUIPAMENTO FIXO

##### PAREDES DE VEDAÇÃO

- ALVENARIA

##### SIMBOLOGIA

- INÍCIO DA PAGINAÇÃO

##### EQUIPAMENTOS

- RALO GRELHA INOX COM CAIXILHO ROTATIVO ABRE E FECHA - 15 x 15 cm

##### CORES REVESTIMENTO \_ R-005 - SANITÁRIOS

- MARFIM - OM5029 \_ ATLAS
- SACHÊ - OM15414 \_ ATLAS
- RIGEL - OMD15210 \_ ATLAS
- LÍQUIM - OM15640 \_ ATLAS
- ANTARES - OMD15208 \_ ATLAS

##### MATERIAS E ACABAMENTOS

##### PEÇAS E COMPLEMENTOS

- 000 CONSTRUTIVOS
- R-000 REVESTIMENTO PAREDES
- P-000 PISOS
- A-000 ACESSIBILIDADE
- Ro-000 RODAPÉS
- B-000 BANCADAS
- E-000 EQUIPAMENTOS
- H-000 PEÇAS HIDRÁULICAS

##### ESPECIFICAÇÃO DE MATERIAIS

COD	DESCRIÇÃO
001	PAINÉIS INTERNOS ENTRE CHUIVEIROS ATÉ O PISO, AUTOPORTANTE, COM BARRA DE TRAVAMENTO SUPERIOR, CONSTITUÍDO POR PAINÉIS LAMINADO ESTRUTURAL TS (FÓRMICA MACIÇA) - ESPESURA DE 10 MM - APOIADOS DIRETAMENTE NO PISO, COM MARCO E FERRAGENS EM ALUMÍNIO E PORTAS (70cm) EM LAMINADO MELAMÍNICO ESTRUTURAL TS-10 MM COM ACABAMENTO TEXTURIZADO DUPLA FACE, ELEVADA 15 CM DO PISO, COM MARCO E FERRAGENS EM ALUMÍNIO. REF.: MODELO NOVO NEOPPLAC, NA COR CINZA CLARO L119 - NEOCOM SYSTEM.
002	DIVISÓRIA SANITÁRIA COM TESTEIRA EM GRANITO SÃO GABRIEL (entre cabines de bacias sanitárias), COM CORTE INFERIOR, ALTURA = 180 cm, ESPESURA= 3 cm, ACABAMENTO POLIDO
003	TAPA VISTA MICTÓRIO, CONSTITUÍDO POR PAINÉIS LAMINADO ESTRUTURAL TS (FÓRMICA MACIÇA) - ESPESURA DE 10 MM - COM ACABAMENTO TEXTURIZADO DUPLA FACE. REF.: MODELO NOVO NEOPPLAC, NA COR CINZA CLARO L119 - NEOCOM SYSTEM.
004	DIVISÓRIA SANITÁRIA, AUTOPORTANTE, SEM BARRA DE TRAVAMENTO SUPERIOR, CONSTITUÍDO POR PAINÉIS LAMINADO ESTRUTURAL TS (FÓRMICA MACIÇA) - ESPESURA DE 10 MM - APOIADOS DIRETAMENTE NO PISO, COM MARCO E FERRAGENS EM ALUMÍNIO E PORTAS (70cm) EM LAMINADO MELAMÍNICO ESTRUTURAL TS-10 MM COM ACABAMENTO TEXTURIZADO DUPLA FACE, ELEVADA 15 CM DO PISO, COM MARCO E FERRAGENS EM ALUMÍNIO. REF.: MODELO NOVO ALCOPLAC, NA COR CINZA CLARO L119 - NEOCOM SYSTEM.
T-003	FORRO DE DRYWALL VERDE (R), ESPESURA DE 12,5 mm, FIXADO À ESTRUTURA METÁLICA, ESTRUTURA METÁLICA FORMADA POR PERFIS GALVANIZADOS E POR PEÇAS METÁLICAS ZINCADAS COMPLEMENTARES, REVESTIDA COM MASSA ACRILICA E PINTURA ACRILICA IMPERMEABILIZANTE E ANTIFUNGO, ACABAMENTO FORCO NA COR BRANCO NEVE COM TABUA METÁLICA LISA NA COR BRANCA.
R-001	REVESTIMENTO CERÂMICO, DIM.: 22x22 cm HEXAGONAL, CORES CONFORME LEGENDA, ACABAMENTO ACETINADO. REF.: HEXAGONAL 22,6 _ CERÂMICAS ATLAS. JUNTA DE ASSENTAMENTO 2 mm E REJUNTE ACRILICO QUARTIZOLITE NA COR DA PEÇA.
R-002	REVESTIMENTO CERÂMICO, DIM.: 22x22 cm HEXAGONAL, CORES CONFORME LEGENDA, ACABAMENTO ACETINADO. REF.: HEXAGONAL 22,6 _ CERÂMICAS ATLAS. JUNTA DE ASSENTAMENTO 2 mm E REJUNTE ACRILICO QUARTIZOLITE NA COR DA PEÇA.
R-003	REVESTIMENTO CERÂMICO, DIM.: 22x22 cm HEXAGONAL, CORES CONFORME LEGENDA, ACABAMENTO ACETINADO. REF.: HEXAGONAL 22,6 _ CERÂMICAS ATLAS. JUNTA DE ASSENTAMENTO 2 mm E REJUNTE ACRILICO QUARTIZOLITE NA COR DA PEÇA.
R-004	REVESTIMENTO CERÂMICO, DIM.: 22x22 cm HEXAGONAL, CORES CONFORME LEGENDA, ACABAMENTO ACETINADO. REF.: HEXAGONAL 22,6 _ CERÂMICAS ATLAS. JUNTA DE ASSENTAMENTO 2 mm E REJUNTE ACRILICO QUARTIZOLITE NA COR DA PEÇA.
R-005	ELEMENTO VAZADO DE CONCRETO NATURAL 38X38CM CINZA QUADRICULADO NEOREX
P-001	REVESTIMENTO CERÂMICO TIPO PORCELANATO DIM.: 87,7 x 87,7 cm, NA COR SGR, BORDA RETIFICADA, ACABAMENTO NATURAL HARD. REF.: YORK SGR HARD _ PORTINARI, APLICADO COM JUNTA DE ASSENTAMENTO 1,5 mm E REJUNTE ACRILICO QUARTIZOLITE NA COR CINZA PLATINA
A-001	BARRA DE APOIO RETA EM AÇO INOXIDÁVEL, COMPRIMENTO= 80 CM, Ø=30 MM A 35 MM - ACABAMENTO POLIDO. REF.: MODELO CONFORTO - DECA 2310.L080.POL.
A-002	BARRA DE APOIO RETA EM AÇO INOXIDÁVEL, COMPRIMENTO= 70 CM, Ø=30 MM A 35 MM - ACABAMENTO POLIDO. REF.: MODELO CONFORTO - DECA 2310.L070.POL.
A-003	BARRA DE APOIO EM "L" FIXA EM AÇO INOXIDÁVEL, Ø=30 mm A 35mm - ACABAMENTO POLIDO. REF.: MODELO CONFORTO - DECA 2335.L.POL.
A-004	BARRA DE APOIO RETA EM AÇO INOXIDÁVEL, COMPRIMENTO= 40 CM, Ø=30 MM A 35 MM - ACABAMENTO POLIDO. REF.: MODELO CONFORTO - DECA 2310.L040.POL.
A-005	BARRA DE APOIO LATERAL FIXA EM AÇO INOXIDÁVEL, COMPRIMENTO = 30 CM, Ø=30 MM A 35 MM - ACABAMENTO POLIDO. REF.: MODELO CONFORTO - DECA 2373.L030.POL.
A-006	BARRA DE APOIO LATERAL FIXA EM AÇO INOXIDÁVEL, COMPRIMENTO = 80 CM, Ø=30 MM A 35 MM - ACABAMENTO POLIDO. REF.: MODELO CONFORTO - DECA 2370.L080.POL.
A-007	ALARME DE EMERGÊNCIA PARA SANITÁRIO ACESSÍVEL COM BOTOEIRA A PROVA D'ÁGUA
So-001	SOLEIRA EM GRANITO CINZA ANDORINHA, LARGURA DO VÃO, ESPESURA DE 2 cm, SUPERFÍCIES EXPOSTAS POLIDAS E LUSTRADAS E ACABAMENTOS APARENTES RETOS
H-001	TORNEIRA DE MESA COM FECHAMENTO AUTOMÁTICO PARA LAVATÓRIO, ACABAMENTO CROMADO. REF.: MODELO DECA MATIC - 1170.C - DECA
H-002	CUBA DE EMBUTIR RETANGULAR, DIM.: 480x355 mm COM ELEMENTOS DE FIXAÇÃO E INSTALAÇÃO HIDRÁULICA. REF.: L.375.17 - DECA
H-003	BACIA SANITÁRIA PARA CAIXA ACOPLADA, DE CERÂMICA ESMALTADA IMPERMEÁVEL, NA COR BRANCA, INCLUI CAIXA ACOPLADA COM DUPLO ACOPLAMENTO E INSTALAÇÃO DE ASSENTO COM TAMPÃO EM POLIPROPILENO OU POLIETILENO COM TECNOLOGIA MICROBAN, NA COR BRANCA. REF.: MODELO RAVENA P.909.17 + CD.00F.17 - DECA
H-004	CHUVEIRO ELÉTRICO 3 TEMPERATURAS, 220V - 4600W, NA COR BRANCA. REF.: MAXI BELA _ LORENZETTI
H-005	CONJUNTO DE ACABAMENTO E REGISTRO DE GAVETA 1 ½ E 1 ¼ COM CANOPLA. REF.: MODELO IZY 4900.37 - DECA
H-006	MICTÓRIO ECOLÓGICO MODELO KLIN SEM ÁGUA E SEM SISTEMA DE SELANTE QUÍMICO PARA CONTENÇÃO DE ODORES. REF.: NCM/SH.6910.90.00 DIM: A:560 mm L:330 mm C:290 mm
H-007	BARRA DE APOIO RETA EM AÇO INOXIDÁVEL, COMPRIMENTO= 50 CM, Ø=30 MM A 35 MM - ACABAMENTO POLIDO
H-008	TORNEIRA DE PAREDE PARA JARDIM E TANQUE COM ADAPTADOR DE MANGUEIRA, MECANISMO 3 VOLTAS E ½. REF.: MODELO IZY - DECA
H-009	ACABAMENTO PARA REGISTRO DE PRESSÃO 1 ½ E 1 ¼ COM CANOPLA. REF.: MODELO IZY PLUS 4916.C24.PO - DECA
ES-01	ESPELHO CRISTAL PRATA 6 mm, LAMINADO, LAPIDAÇÃO RETA, DIM.: 60x95 cm, COLADO
E-001	DISPENSER PARA SABÃO LÍQUIDO. REF.: MODELO INVQO BRANCO - PREMISSE
E-002	DISPENSER PARA TOALHA DE PAPEL INTERFOLHADA. REF.: MODELO INVQO BRANCO - PREMISSE
E-003	DISPENSER PARA PAPEL HIGIÊNICO ROLÃO. REF.: MODELO INVQO BRANCO - PREMISSE
E-004	PRATELEIRA EM LAMINADO MELAMÍNICO ESTRUTURAL TS-10mm COM ACABAMENTO TEXTURIZADO DUPLA FACE COM FIXADOR TIPO PINÇA ACABAMENTO EM ALUMÍNIO. REF.: MODELO ALCOPLAC, NA COR CINZA CLARO - NEOCOM SYSTEM
E-005	CABIDE ANTIFURTO ACABAMENTO EM ALUMÍNIO NATURAL - NEOCOM SYSTEM
E-006	APARADOR PEQUENO EM LAMINADO MELAMÍNICO ESTRUTURAL TS-10mm COM ACABAMENTO TEXTURIZADO DUPLA FACE COM FIXADOR TIPO PINÇA ACABAMENTO EM ALUMÍNIO. REF.: MODELO Novo Neoplac, NA COR CINZA CLARO - NEOCOM SYSTEM
B-001	BANCADA EM GRANITO SÃO GABRIEL, COM SAA RETA DE 20 cm E ESPELHO DE 10 cm, DIM.: VER EM PROJETO, ESPESURA = 2 cm, ACABAMENTOS APARENTES EM MEIA ESQUADRIA- 45°, COM FURAÇÃO PARA CUBAS E TORNEIRAS (tração na alvenaria e apoio com mbo francês) VER EM PROJETO DIMENSÕES
B-002	BANCADA EM GRANITO SÃO GABRIEL, COM SAA RETA DE 20 cm E ESPELHO DE 10 cm, DIM.: VER EM PROJETO, ESPESURA = 2 cm, ACABAMENTOS APARENTES EM MEIA ESQUADRIA- 45°, COM FURAÇÃO PARA CUBAS E TORNEIRAS (tração na alvenaria e apoio com mbo francês) VER EM PROJETO DIMENSÕES

SESC SAMAMBAIA - VESTIÁRIOS		ANEXO 01	
Projeto:	PLANTA EXECUTIVA / PISO	Prancha:	04/05
Conteúdo:	Planta baixa   Vistas	Escala:	1/50
Data:	Agosto de 2025	Desenho:	Luca Alves Barcellos
		Revisão:	R00

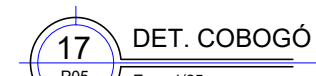
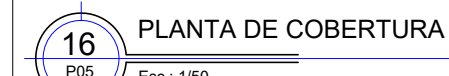
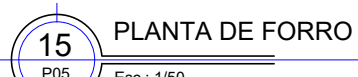
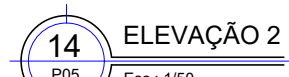
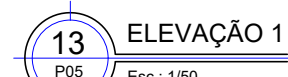

[illegible]

QUADRO DE ABERTURAS			QUANT.
ESQUADRIA	DIMENSÕES	DESCRIÇÃO	
P1	90 x 210	Portas em alumínio venezianado, na cor branca, com pintura eletrolítica, fornecidas completas	02

**ANEXO 01**

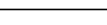
	<b>SESC SAMAMBAIA - VESTIÁRIOS</b>		Prancha: 05/05
	Projeto: EXECUTIVO		
	Conteúdo: ELEVAÇÕES / COBERTURA		Escala: 1/50
	Data: Agosto de 2025	Desenho: Lucia Alves Barcellos	Revisão: R00